



QUESTIONARIO DI VALUTAZIONE

SOGGETTO OSPITANTE POST-STAGE

PERIODO DI RILEVAZIONE: GENNAIO 2022 – DICEMBRE 2022

Numero complessivo dei questionari compilati: 11

Corso di laurea magistrale in

Giurisprudenza

A. Settore di attività soggetti ospitanti

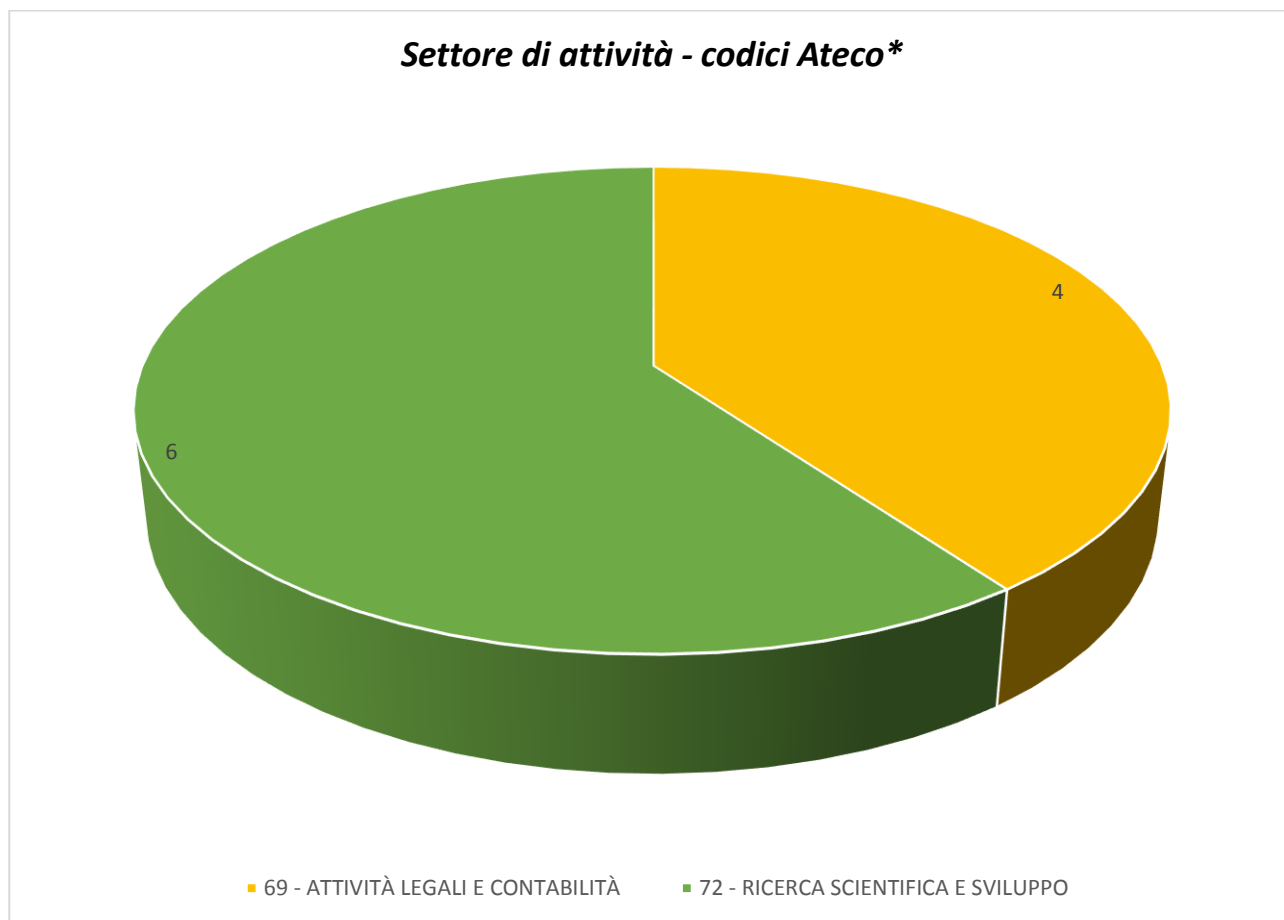

| Codici ATECO | Numero | Percentuale |
|--|---------------|--------------------|
| 72 - RICERCA SCIENTIFICA E SVILUPPO | 6 | 60,00% |
| 69 - ATTIVITÀ LEGALI E CONTABILITÀ | 4 | 40,00% |
| TOTALE | 10 | 100,00% |

*rilevazione stage/tirocini attivati dal 15/04/2021

C. Tipologia di stage

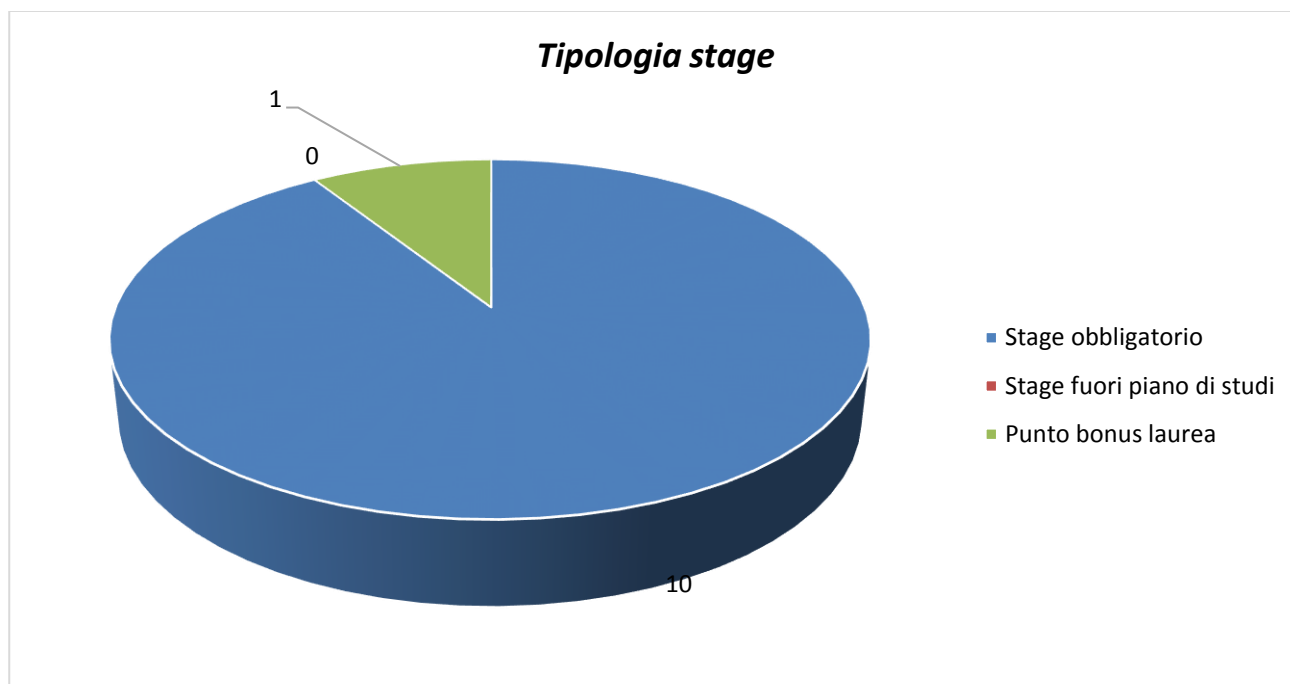

| Stage obbligatorio | Stage fuori piano di studi | Punto bonus laurea | Totale |
|--------------------|----------------------------|--------------------|----------------|
| 10 | 0 | 1 | 11 |
| 90,91% | 0,00% | 9,09% | 100,00% |

D. Valutazione complessiva sull'esperienza di stage/tirocinio

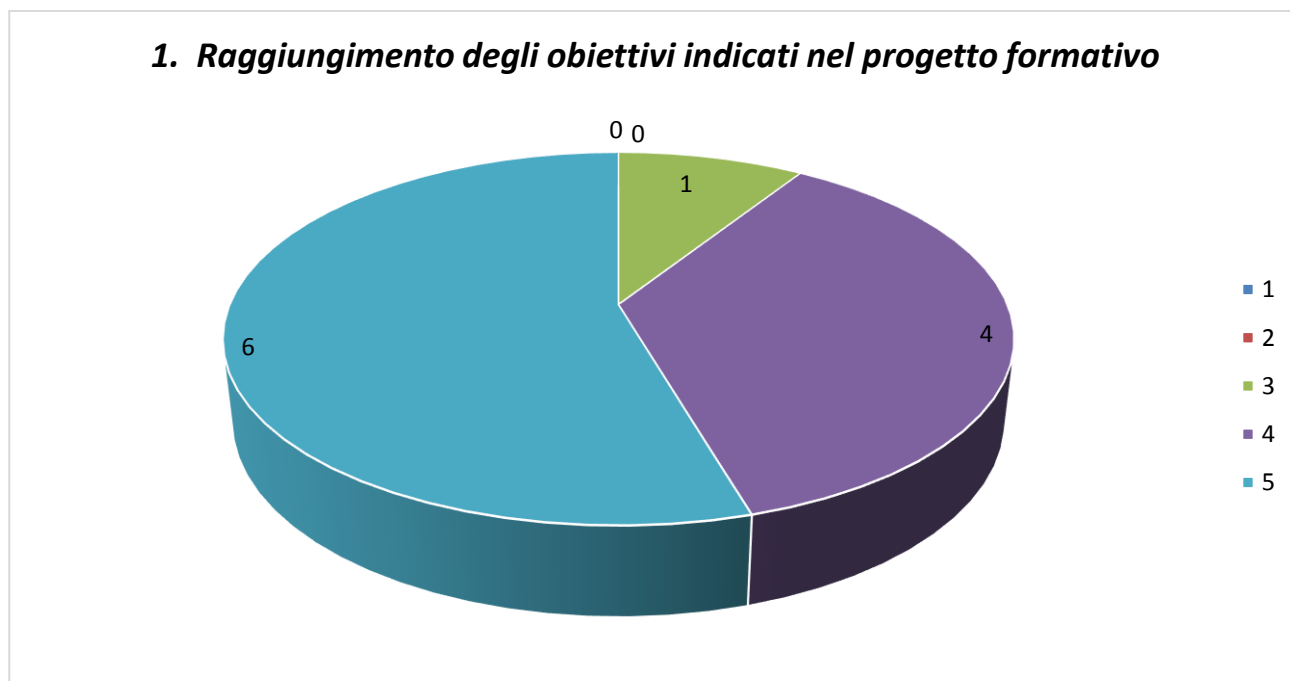

| 1 | 2 | 3 | 4 | 5 | Totale |
|--------------|--------------|--------------|---------------|---------------|----------------|
| 0 | 0 | 1 | 4 | 6 | 11 |
| 0,00% | 0,00% | 9,09% | 36,36% | 54,55% | 100,00% |

2. Crescita professionale

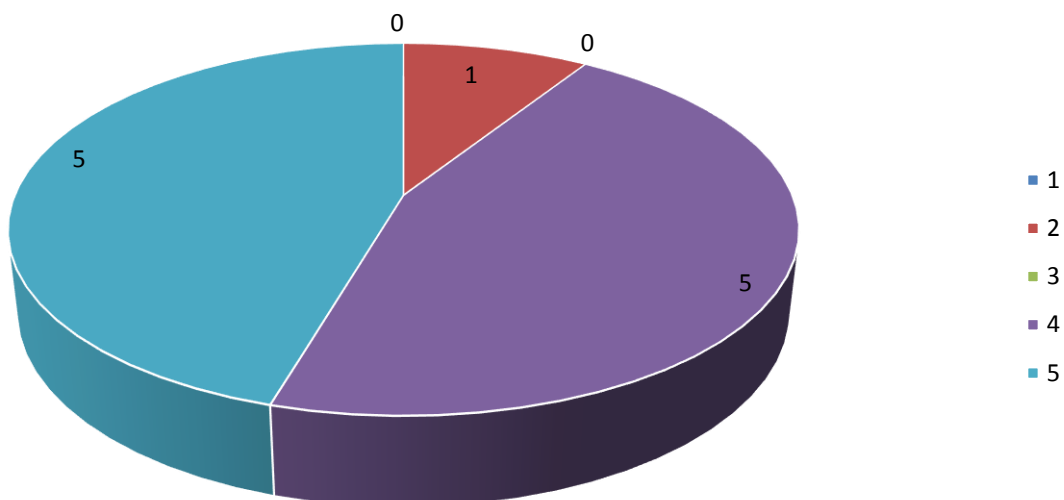

| 1 | 2 | 3 | 4 | 5 | Totali |
|-------|-------|-------|--------|--------|---------|
| 0 | 1 | 0 | 5 | 5 | 11 |
| 0,00% | 9,09% | 0,00% | 45,45% | 45,45% | 100,00% |

3. Motivazione ed interesse

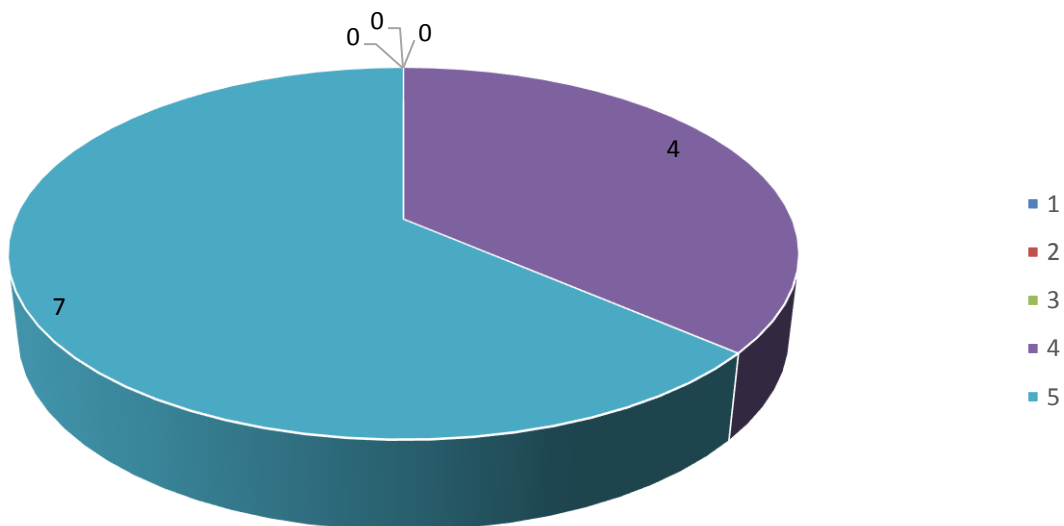

| 1 | 2 | 3 | 4 | 5 | Totali |
|-------|-------|-------|--------|--------|---------|
| 0 | 0 | 0 | 4 | 7 | 11 |
| 0,00% | 0,00% | 0,00% | 36,36% | 63,64% | 100,00% |

4. Responsabilità ed affidabilità

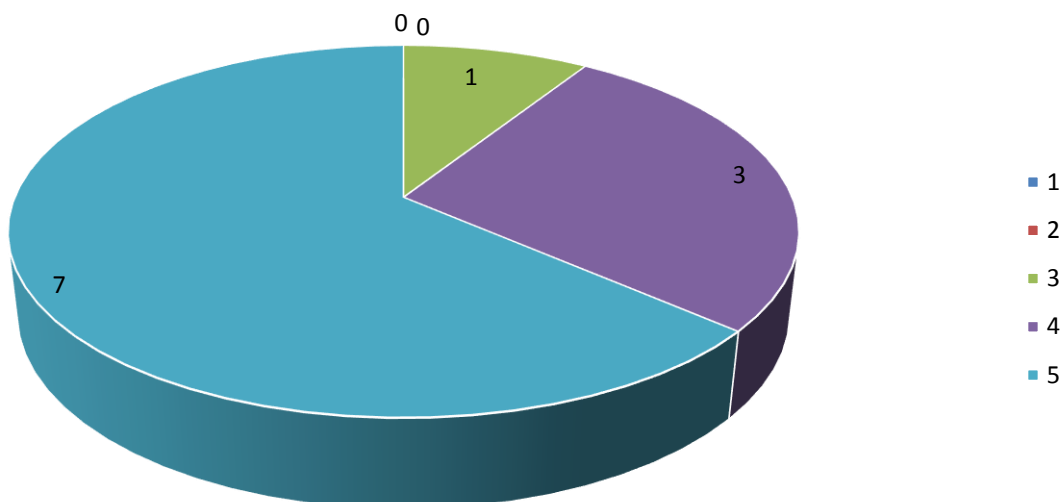

| 1 | 2 | 3 | 4 | 5 | Totali |
|-------|-------|-------|--------|--------|---------|
| 0 | 0 | 1 | 3 | 7 | 11 |
| 0,00% | 0,00% | 9,09% | 27,27% | 63,64% | 100,00% |

5. Autonomia lavorativa

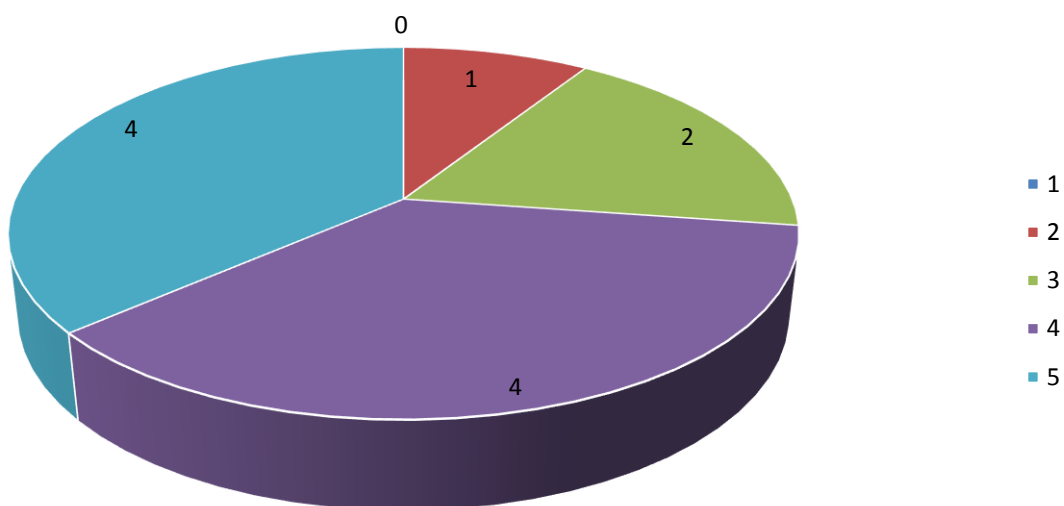

| 1 | 2 | 3 | 4 | 5 | Totali |
|-------|-------|--------|--------|--------|---------|
| 0 | 1 | 2 | 4 | 4 | 11 |
| 0,00% | 9,09% | 18,18% | 36,36% | 36,36% | 100,00% |

6. Coerenza della preparazione universitaria con le attività svolte

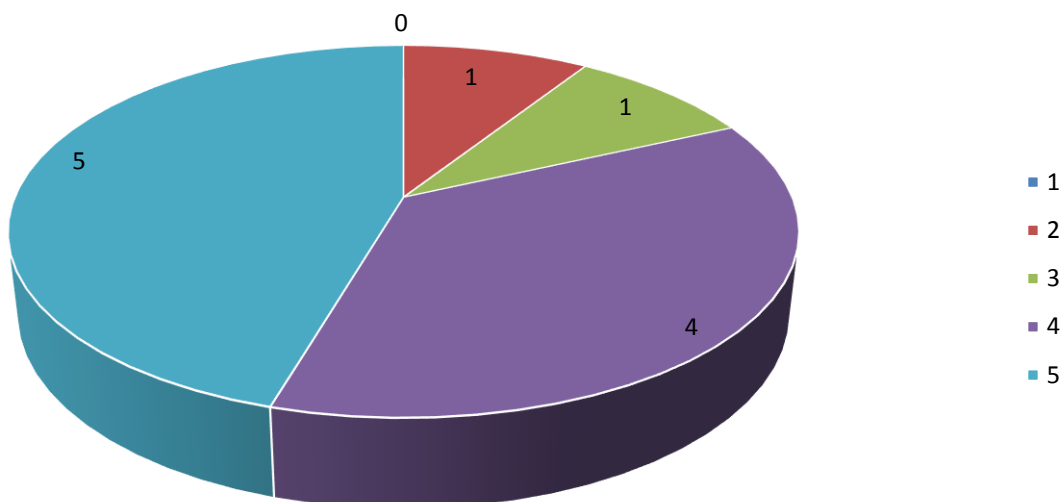

| 1 | 2 | 3 | 4 | 5 | Totali |
|-------|-------|-------|--------|--------|---------|
| 0 | 1 | 1 | 4 | 5 | 11 |
| 0,00% | 9,09% | 9,09% | 36,36% | 45,45% | 100,00% |

7. Puntualità, flessibilità, precisione e rispetto delle scadenze

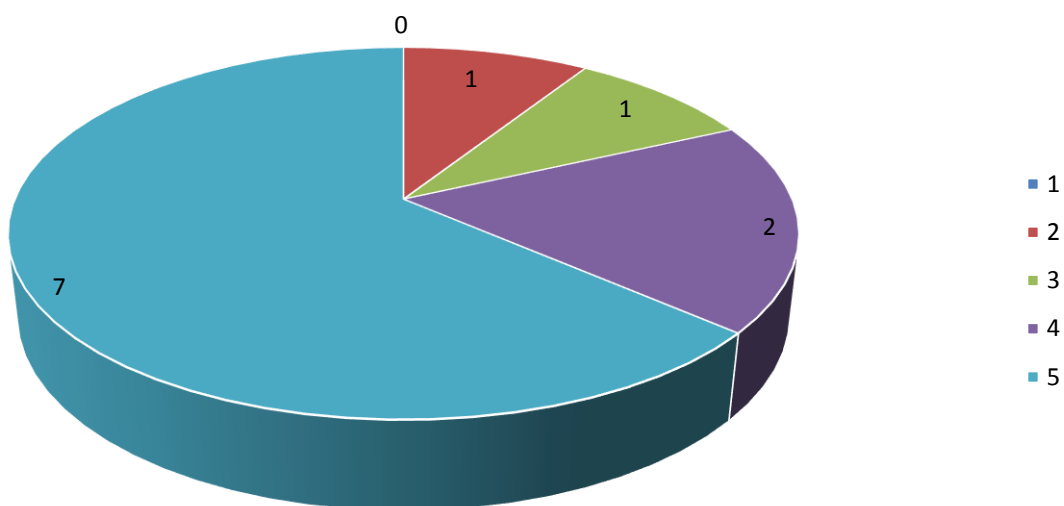

| 1 | 2 | 3 | 4 | 5 | Totali |
|-------|-------|-------|--------|--------|---------|
| 0 | 1 | 1 | 2 | 7 | 11 |
| 0,00% | 9,09% | 9,09% | 18,18% | 63,64% | 100,00% |

D.1 Valutazione specifica connessa allo svolgimento delle attività di tirocinio/stage (Parte I)

1.1 Competenze tecnico-professionali (insieme di conoscenze, capacità e risorse personali specifiche e distintive della propria attività professionale) - Prima dello svolgimento del tirocinio/stage

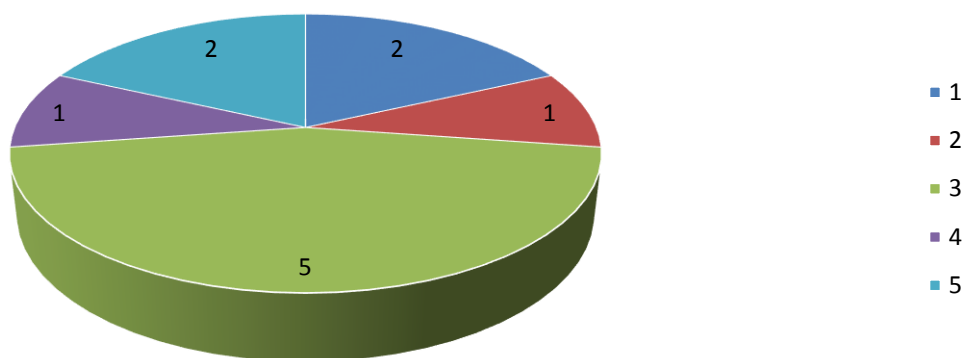

| 1 | 2 | 3 | 4 | 5 | Totale |
|--------|-------|--------|-------|--------|---------|
| 2 | 1 | 5 | 1 | 2 | 11 |
| 18,18% | 9,09% | 45,45% | 9,09% | 18,18% | 100,00% |

1.2 Competenze tecnico-professionali (insieme di conoscenze, capacità e risorse personali specifiche e distintive della propria attività professionale) - Acquisite al termine del tirocinio/stage

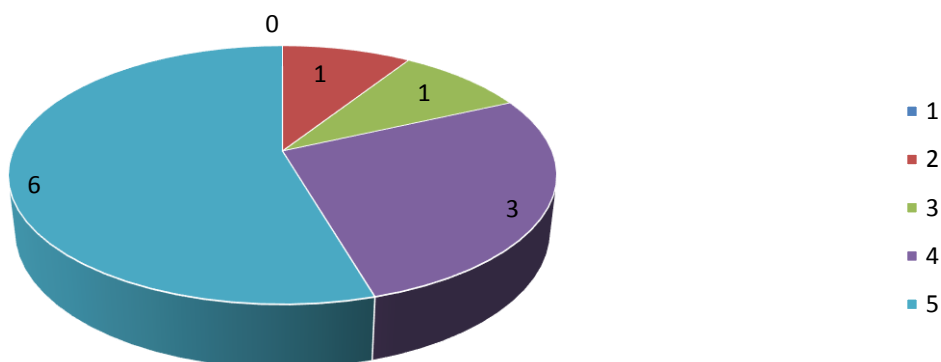

| 1 | 2 | 3 | 4 | 5 | Totale |
|-------|-------|-------|--------|--------|---------|
| 0 | 1 | 1 | 3 | 6 | 11 |
| 0,00% | 9,09% | 9,09% | 27,27% | 54,55% | 100,00% |

D.2 Valutazione specifica connessa allo svolgimento delle attività di tirocinio/stage (Parte II)

2.1 Capacità di gestione delle dinamiche interpersonali e di gruppo - Prima dello svolgimento del tirocinio/stage

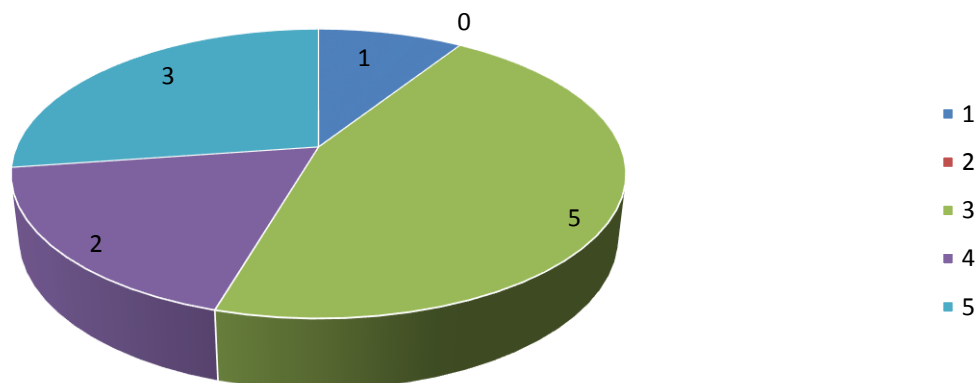

| 1 | 2 | 3 | 4 | 5 | Totali |
|-------|-------|--------|--------|--------|---------|
| 1 | 0 | 5 | 2 | 3 | 11 |
| 9,09% | 0,00% | 45,45% | 18,18% | 27,27% | 100,00% |

2.2 Capacità di gestione delle dinamiche interpersonali e di gruppo - Acquisite al termine del tirocinio/stage

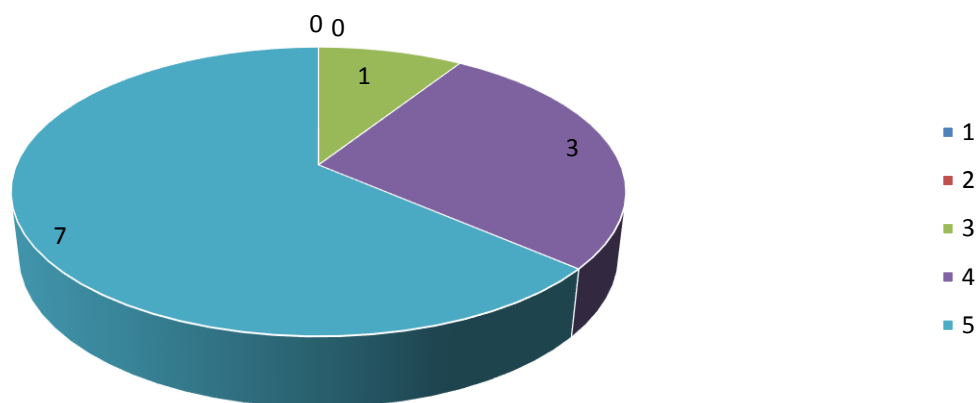

| 1 | 2 | 3 | 4 | 5 | Totali |
|-------|-------|-------|--------|--------|---------|
| 0 | 0 | 1 | 3 | 7 | 11 |
| 0,00% | 0,00% | 9,09% | 27,27% | 63,64% | 100,00% |

D.3 Valutazione specifica connessa allo svolgimento delle attività di tirocinio/stage (Parte III)

3.1 Capacità organizzative e di problem solving - Prima dello svolgimento del tirocinio/stage

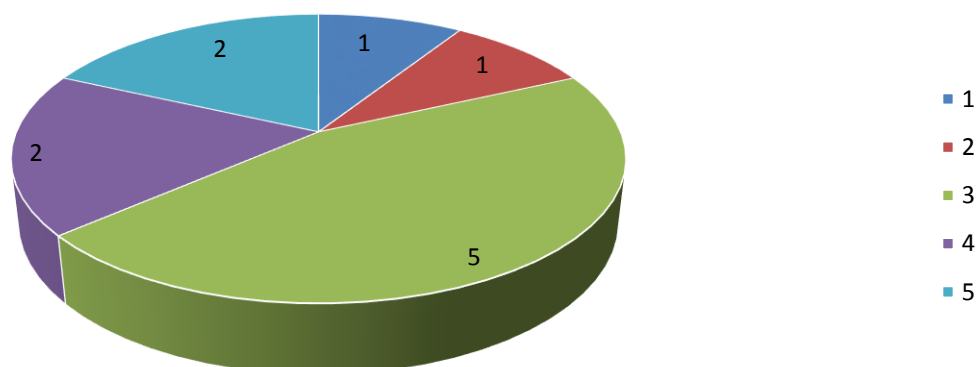

| 1 | 2 | 3 | 4 | 5 | Totale |
|-------|-------|--------|--------|--------|---------|
| 1 | 1 | 5 | 2 | 2 | 11 |
| 9,09% | 9,09% | 45,45% | 18,18% | 18,18% | 100,00% |

3.2 Capacità organizzative e di problem solving - Acquisite al termine del tirocinio/stage

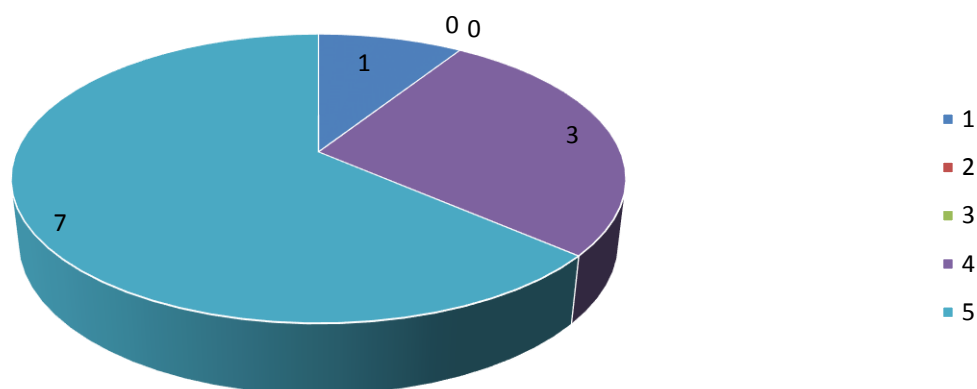

| 1 | 2 | 3 | 4 | 5 | Totale |
|-------|-------|-------|--------|--------|---------|
| 1 | 0 | 0 | 3 | 7 | 11 |
| 9,09% | 0,00% | 0,00% | 27,27% | 63,64% | 100,00% |

D.4 Valutazione specifica connessa allo svolgimento delle attività di tirocinio/stage (Parte IV)

4.1 Competenze e abilità in linea con le attività della struttura - Prima dello svolgimento del tirocinio/stage

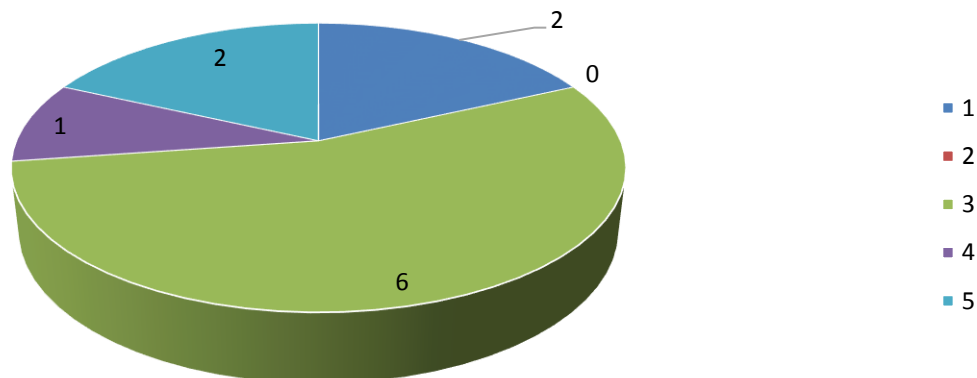

| 1 | 2 | 3 | 4 | 5 | Totali |
|--------|-------|--------|-------|--------|---------|
| 2 | 0 | 6 | 1 | 2 | 11 |
| 18,18% | 0,00% | 54,55% | 9,09% | 18,18% | 100,00% |

4.2 Competenze e abilità in linea con le attività della struttura - Acquisite al termine del tirocinio/stage

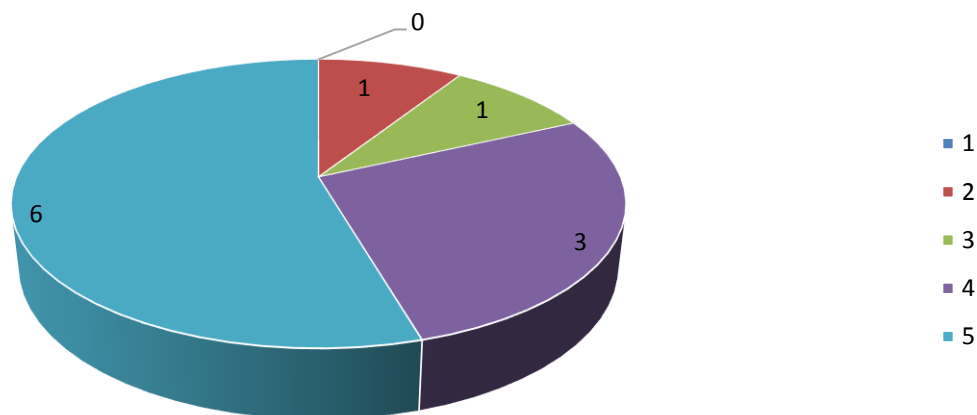

| 1 | 2 | 3 | 4 | 5 | Totali |
|-------|-------|-------|--------|--------|---------|
| 0 | 1 | 1 | 3 | 6 | 11 |
| 0,00% | 9,09% | 9,09% | 27,27% | 54,55% | 100,00% |

D.5 Valutazione specifica connessa allo svolgimento delle attività di tirocinio/stage (Parte V)

5.1 Spirito di iniziativa nella gestione di eventi e/o progetti individuali/di gruppo - Prima dello svolgimento del tirocinio/stage

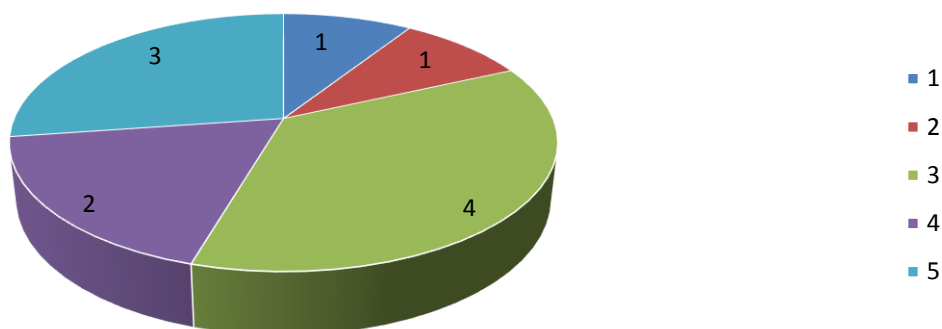

| 1 | 2 | 3 | 4 | 5 | Totali |
|-------|-------|--------|--------|--------|---------|
| 1 | 1 | 4 | 2 | 3 | 11 |
| 9,09% | 9,09% | 36,36% | 18,18% | 27,27% | 100,00% |

5.2 Spirito di iniziativa nella gestione di eventi e/o progetti individuali/di gruppo - Acquisite al termine del tirocinio/stage

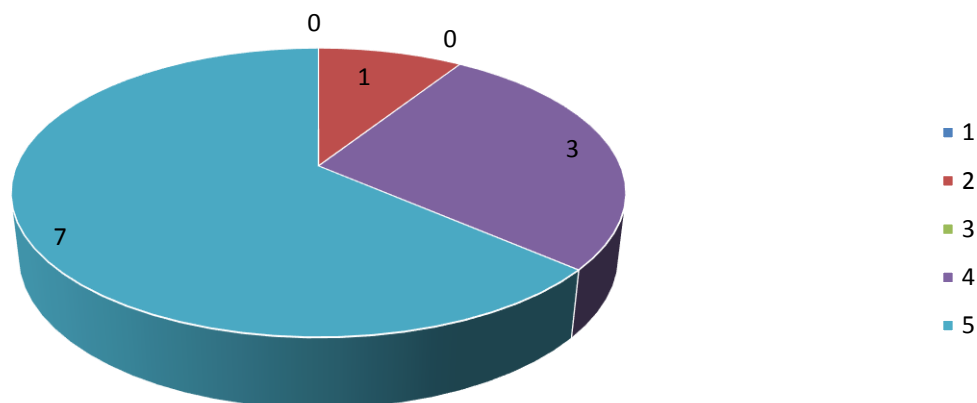

| 1 | 2 | 3 | 4 | 5 | Totali |
|-------|-------|-------|--------|--------|---------|
| 0 | 1 | 0 | 3 | 7 | 11 |
| 0,00% | 9,09% | 0,00% | 27,27% | 63,64% | 100,00% |

D.6 Valutazione specifica connessa allo svolgimento delle attività di tirocinio/stage (Parte VI)

6.1 Competenze digitali (conoscenza sistemi operativi, pacchetto office, social network, ecc.) - Prima dello svolgimento del tirocinio/stage

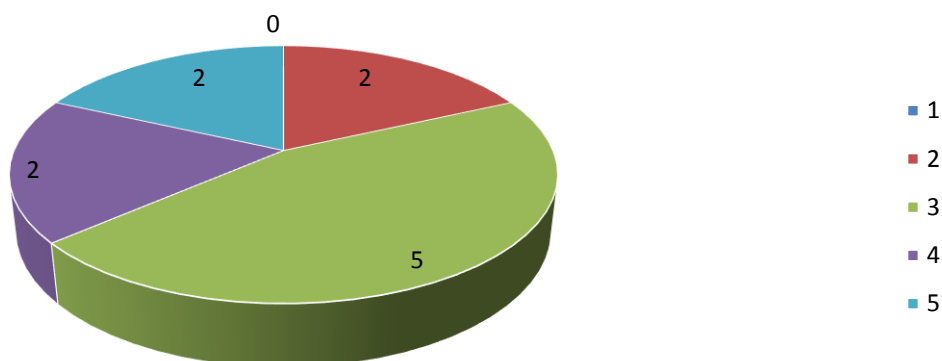

| 1 | 2 | 3 | 4 | 5 | Totali |
|-------|--------|--------|--------|--------|---------|
| 0 | 2 | 5 | 2 | 2 | 11 |
| 0,00% | 18,18% | 45,45% | 18,18% | 18,18% | 100,00% |

6.2 Competenze digitali (conoscenza sistemi operativi, pacchetto office, social network, ecc.) - Acquisite al termine del tirocinio/stage

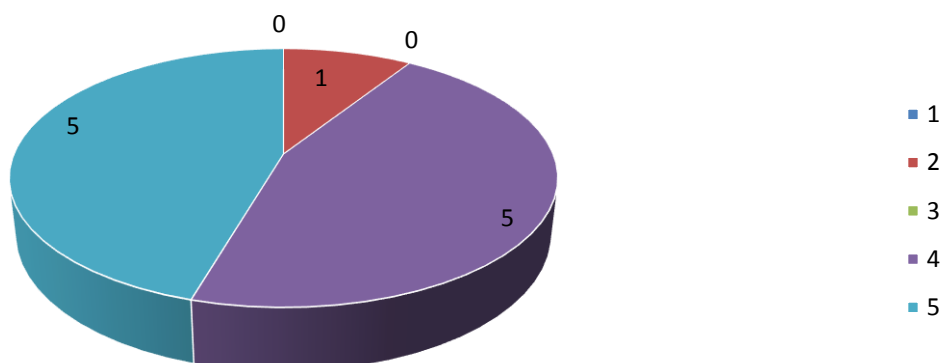

| 1 | 2 | 3 | 4 | 5 | Totali |
|-------|-------|-------|--------|--------|---------|
| 0 | 1 | 0 | 5 | 5 | 11 |
| 0,00% | 9,09% | 0,00% | 45,45% | 45,45% | 100,00% |

D.7 Valutazione specifica connessa allo svolgimento delle attività di tirocinio/stage (Parte VII)

7.1 Competenze linguistiche (comprensione orale e scritta della/e lingua/e straniera/e) - Prima dello svolgimento del tirocinio/stage

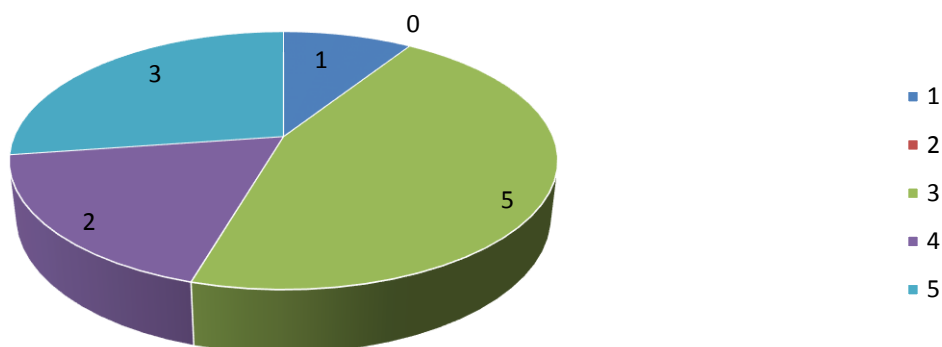

| 1 | 2 | 3 | 4 | 5 | Totals |
|-------|-------|--------|--------|--------|---------|
| 1 | 0 | 5 | 2 | 3 | 11 |
| 9,09% | 0,00% | 45,45% | 18,18% | 27,27% | 100,00% |

7.2 Competenze linguistiche (comprensione orale e scritta della/e lingua/e straniera/e) - Acquisite al termine del tirocinio/stage

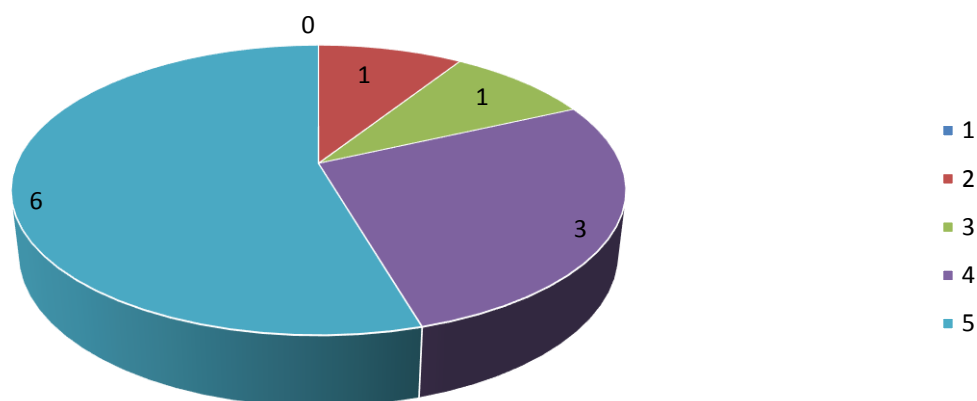

| 1 | 2 | 3 | 4 | 5 | Totals |
|-------|-------|-------|--------|--------|---------|
| 0 | 1 | 1 | 3 | 6 | 11 |
| 0,00% | 9,09% | 9,09% | 27,27% | 54,55% | 100,00% |

E. Conclusioni

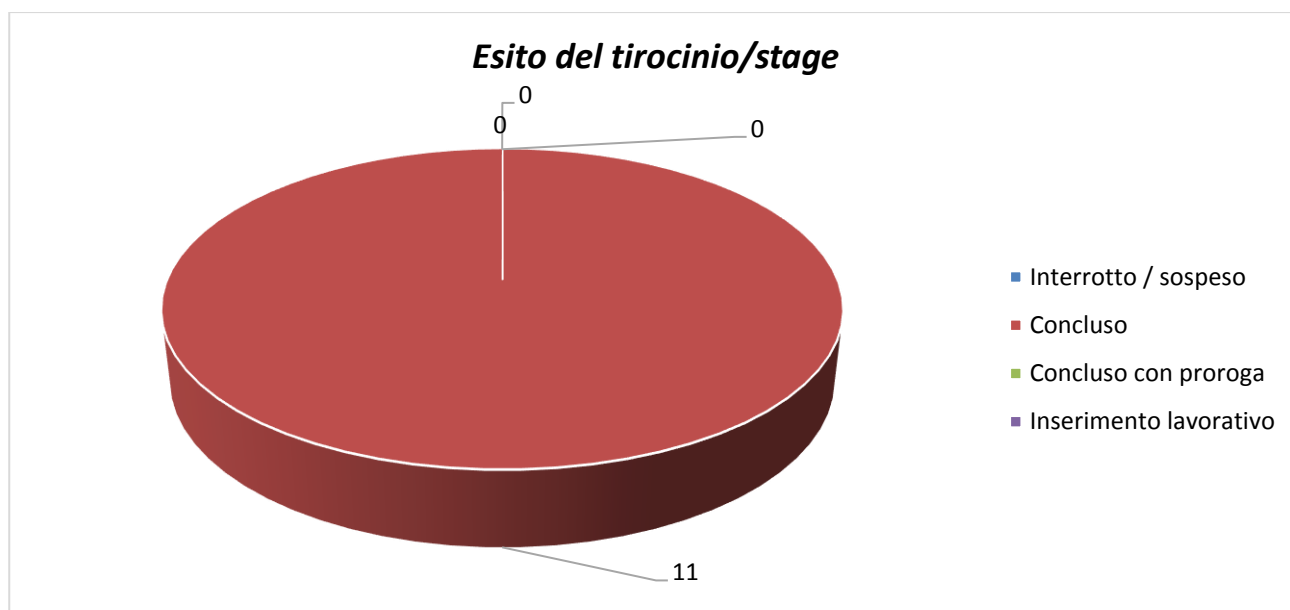

| Interrotto / sospeso | Concluso | Concluso con proroga | Inserimento lavorativo | Totali |
|----------------------|----------------|----------------------|------------------------|----------------|
| 0 | 11 | 0 | 0 | 11 |
| 0,00% | 100,00% | 0,00% | 0,00% | 100,00% |