



QUESTIONARIO DI VALUTAZIONE

SOGGETTO OSPITANTE POST-STAGE

PERIODO DI RILEVAZIONE: GENNAIO 2021 – DICEMBRE 2021

Numero complessivo dei questionari compilati: 120

Corso di laurea magistrale in

**Programmazione, amministrazione e gestione delle politiche e
dei servizi sociali**

A. Settore di attività soggetti ospitanti

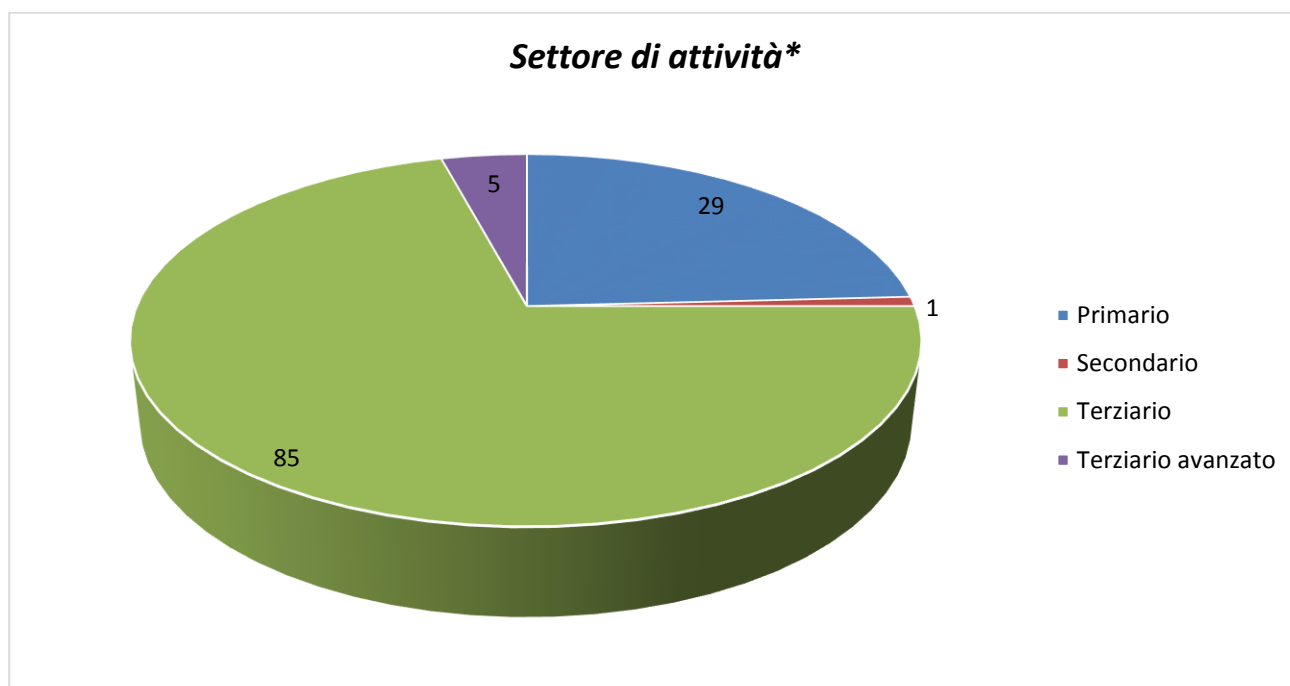

| Primario | Secondario | Terziario | Terziario avanzato | Totali |
|---------------|--------------|---------------|--------------------|----------------|
| 29 | 1 | 85 | 5 | 120 |
| 24,17% | 0,83% | 70,83% | 4,17% | 100,00% |

*rilevazione stage/tirocini attivati fino al 14/04/2021

C. Tipologia di stage

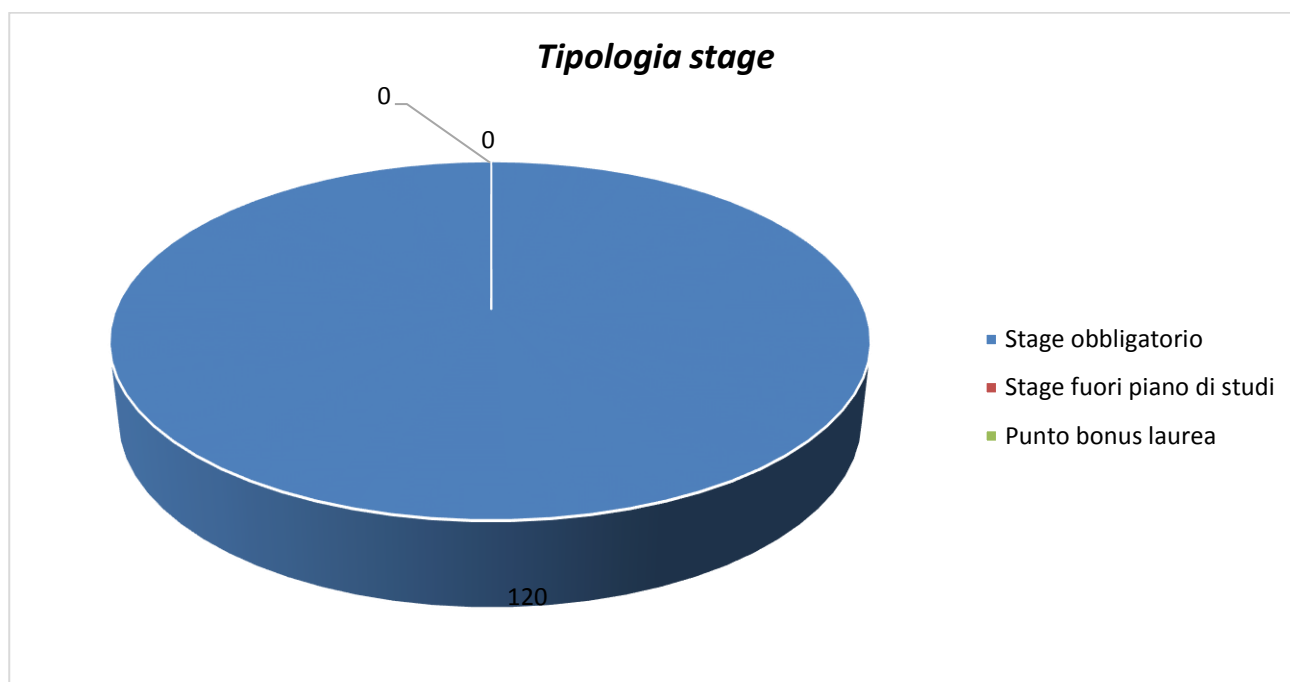

| Stage obbligatorio | Stage fuori piano di studi | Punto bonus laurea | Totali |
|--------------------|----------------------------|--------------------|----------------|
| 120 | 0 | 0 | 120 |
| 100,00% | 0,00% | 0,00% | 100,00% |

D. Valutazione complessiva sull'esperienza di stage/tirocinio

1. Raggiungimento degli obiettivi indicati nel progetto formativo

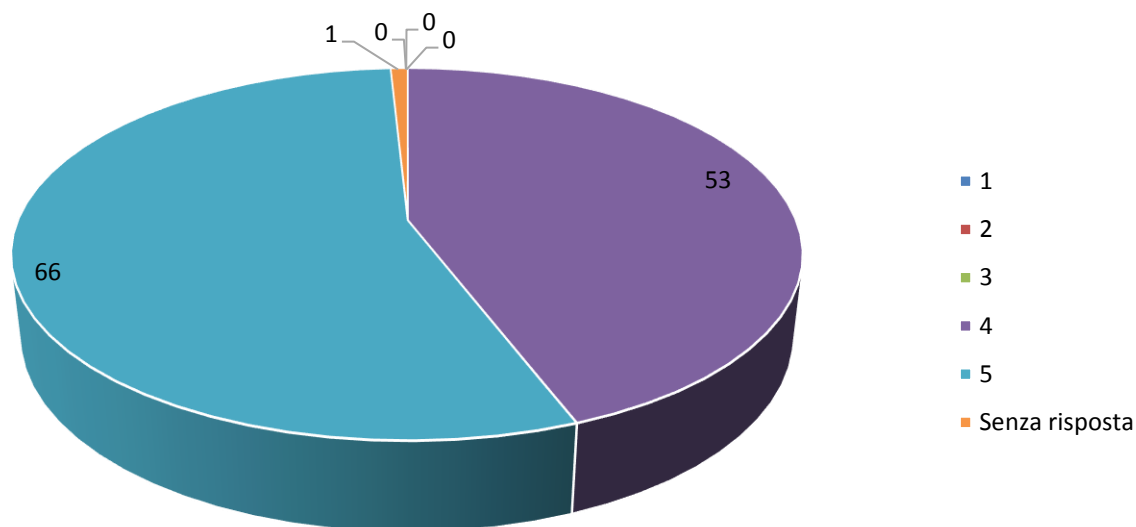

| 1 | 2 | 3 | 4 | 5 | Senza risposta | Totali |
|-------|-------|-------|--------|--------|----------------|---------|
| 0 | 0 | 0 | 53 | 66 | 1 | 120 |
| 0,00% | 0,00% | 0,00% | 44,17% | 55,00% | 0,83% | 100,00% |

2. Crescita professionale

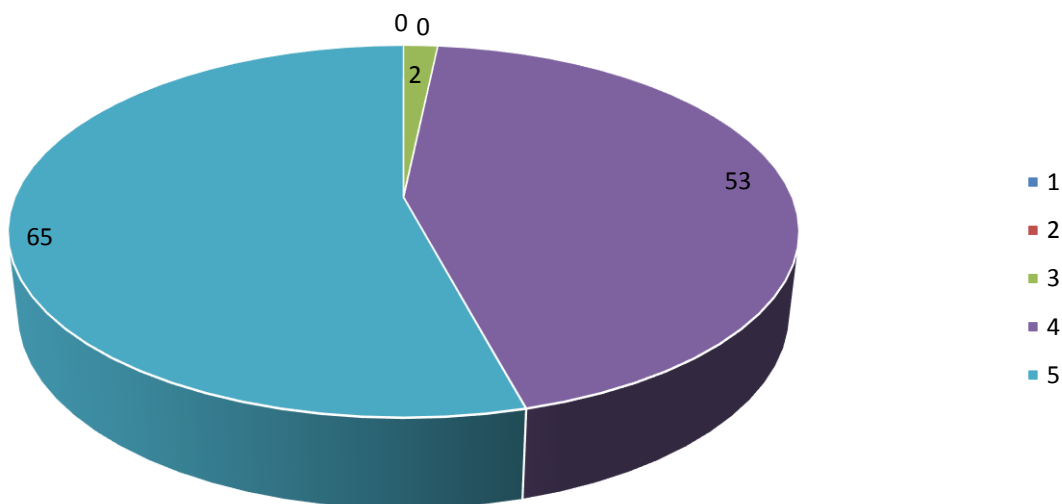

| 1 | 2 | 3 | 4 | 5 | Totali |
|-------|-------|-------|--------|--------|---------|
| 0 | 0 | 2 | 53 | 65 | 120 |
| 0,00% | 0,00% | 1,67% | 44,17% | 54,17% | 100,00% |

3. Motivazione ed interesse

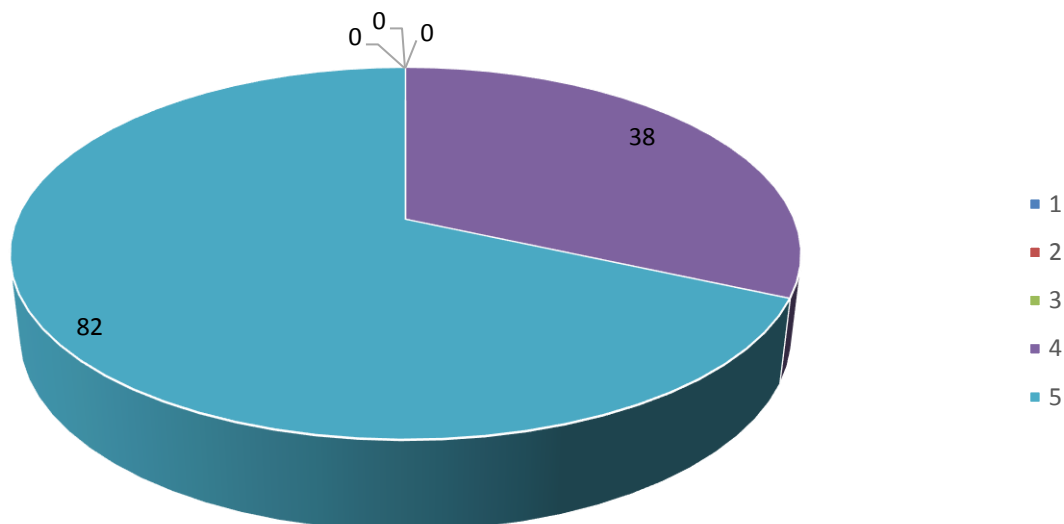

| 1 | 2 | 3 | 4 | 5 | Totali |
|-------|-------|-------|--------|--------|---------|
| 0 | 0 | 0 | 38 | 82 | 120 |
| 0,00% | 0,00% | 0,00% | 31,67% | 68,33% | 100,00% |

4. Responsabilità ed affidabilità

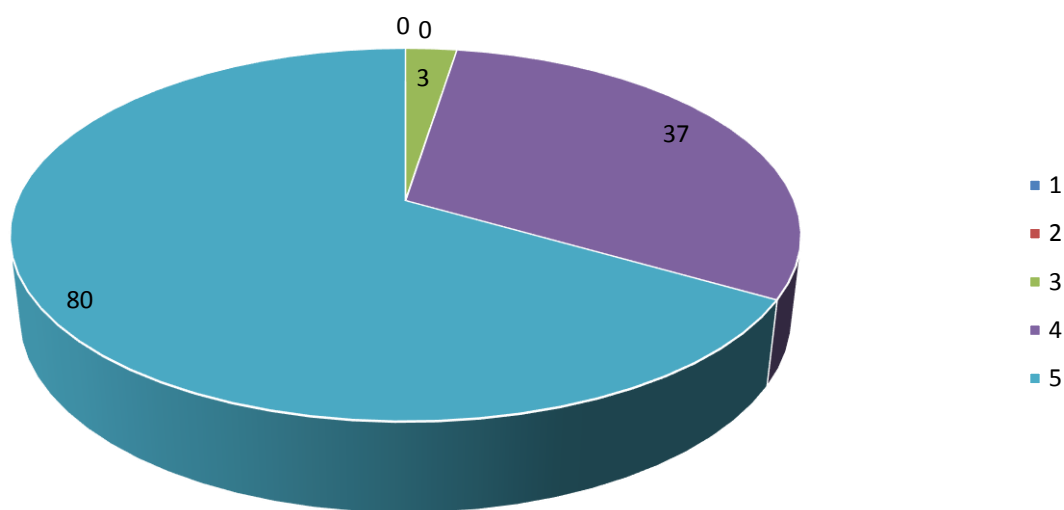

| 1 | 2 | 3 | 4 | 5 | Totali |
|-------|-------|-------|--------|--------|---------|
| 0 | 0 | 3 | 37 | 80 | 120 |
| 0,00% | 0,00% | 2,50% | 30,83% | 66,67% | 100,00% |

5. Autonomia lavorativa

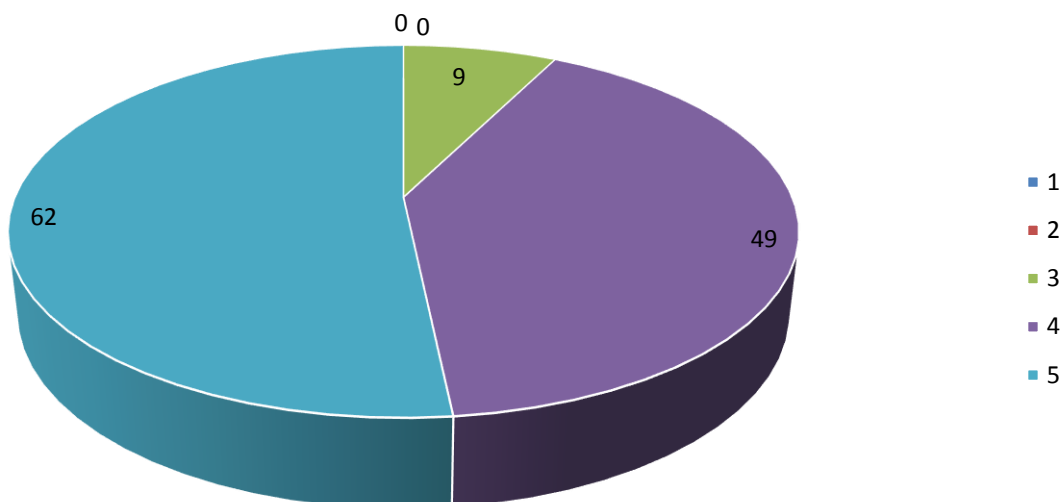

| 1 | 2 | 3 | 4 | 5 | Totali |
|-------|-------|-------|--------|--------|---------|
| 0 | 0 | 9 | 49 | 62 | 120 |
| 0,00% | 0,00% | 7,50% | 40,83% | 51,67% | 100,00% |

6. Coerenza della preparazione universitaria con le attività svolte

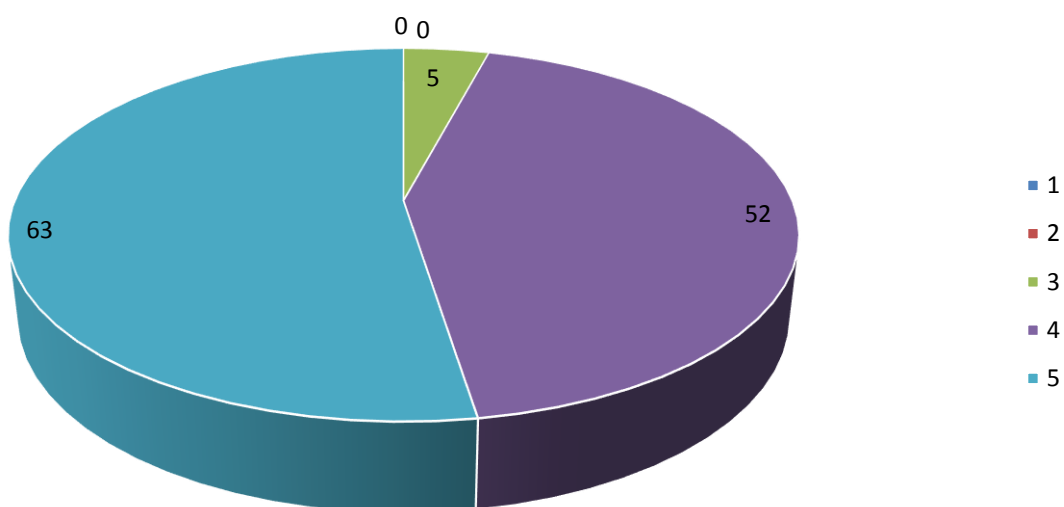

| 1 | 2 | 3 | 4 | 5 | Totali |
|-------|-------|-------|--------|--------|---------|
| 0 | 0 | 5 | 52 | 63 | 120 |
| 0,00% | 0,00% | 4,17% | 43,33% | 52,50% | 100,00% |

7. Puntualità, flessibilità, precisione e rispetto delle scadenze

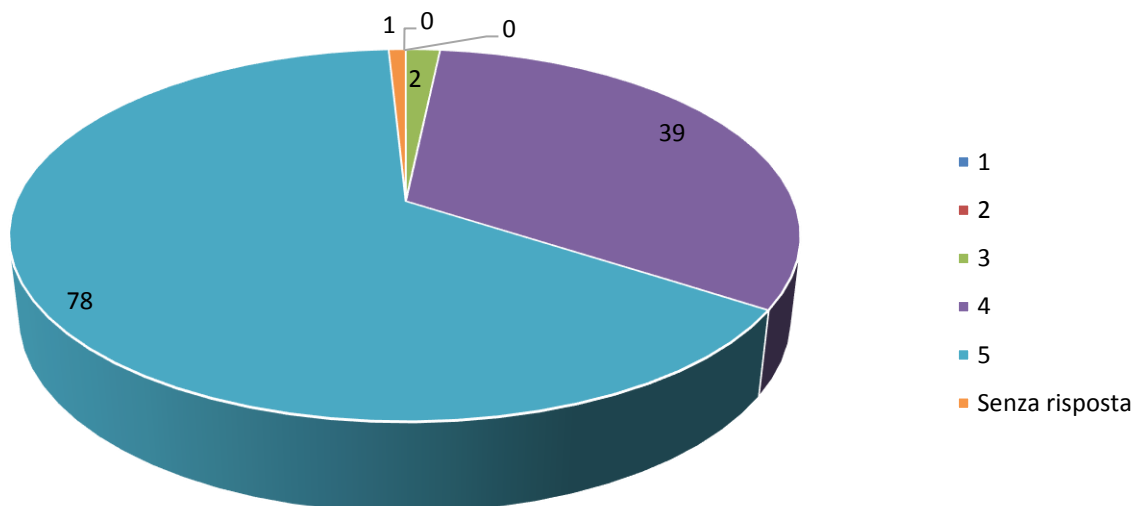

| 1 | 2 | 3 | 4 | 5 | Senza risposta | Totali |
|-------|-------|-------|--------|--------|----------------|---------|
| 0 | 0 | 2 | 39 | 78 | 1 | 120 |
| 0,00% | 0,00% | 1,67% | 32,50% | 65,00% | 0,83% | 100,00% |

D.1 Valutazione specifica connessa allo svolgimento delle attività di tirocinio/stage (Parte I)

1.1 Competenze tecnico-professionali (insieme di conoscenze, capacità e risorse personali specifiche e distintive della propria attività professionale) - Prima dello svolgimento del tirocinio/stage

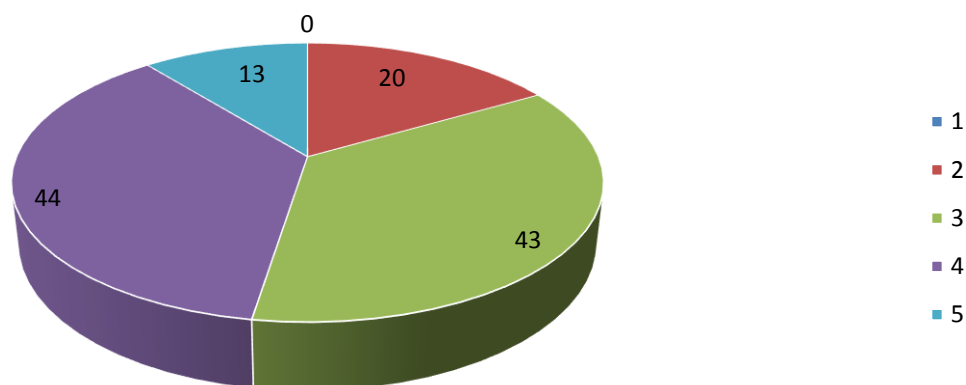

| 1 | 2 | 3 | 4 | 5 | Totali |
|-------|--------|--------|--------|--------|---------|
| 0 | 20 | 43 | 44 | 13 | 120 |
| 0,00% | 16,67% | 35,83% | 36,67% | 10,83% | 100,00% |

1.2 Competenze tecnico-professionali (insieme di conoscenze, capacità e risorse personali specifiche e distintive della propria attività professionale) - Acquisite al termine del tirocinio/stage

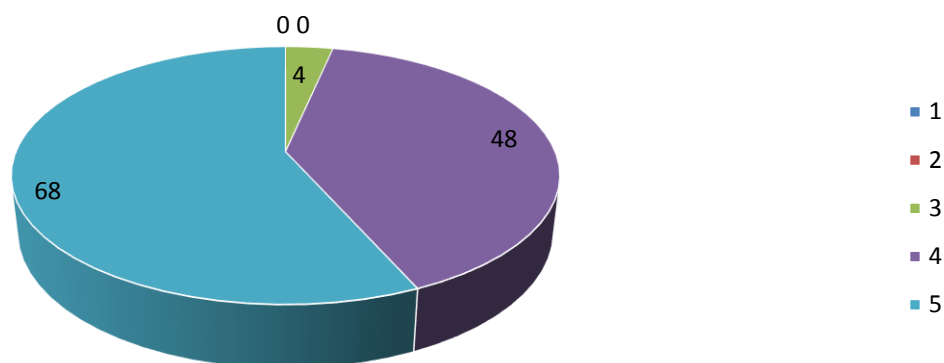

| 1 | 2 | 3 | 4 | 5 | Totali |
|-------|-------|-------|--------|--------|---------|
| 0 | 0 | 4 | 48 | 68 | 120 |
| 0,00% | 0,00% | 3,33% | 40,00% | 56,67% | 100,00% |

D.2 Valutazione specifica connessa allo svolgimento delle attività di tirocinio/stage (Parte II)

2.1 Capacità di gestione delle dinamiche interpersonali e di gruppo - Prima dello svolgimento del tirocinio/stage

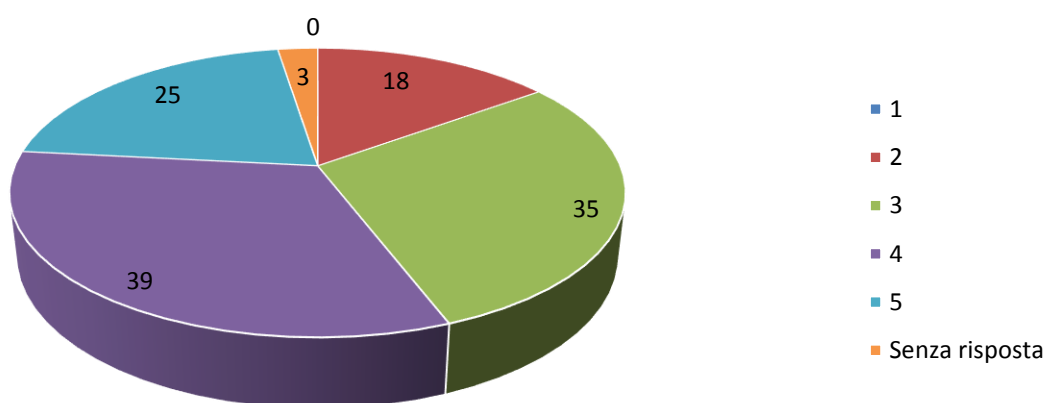

| 1 | 2 | 3 | 4 | 5 | Senza risposta | Totali |
|-------|--------|--------|--------|--------|----------------|--------|
| 0 | 18 | 35 | 39 | 25 | 3 | 120 |
| 0,00% | 15,00% | 29,17% | 32,50% | 20,83% | 2,50% | 97,50% |

2.2 Capacità di gestione delle dinamiche interpersonali e di gruppo - Acquisite al termine del tirocinio/stage

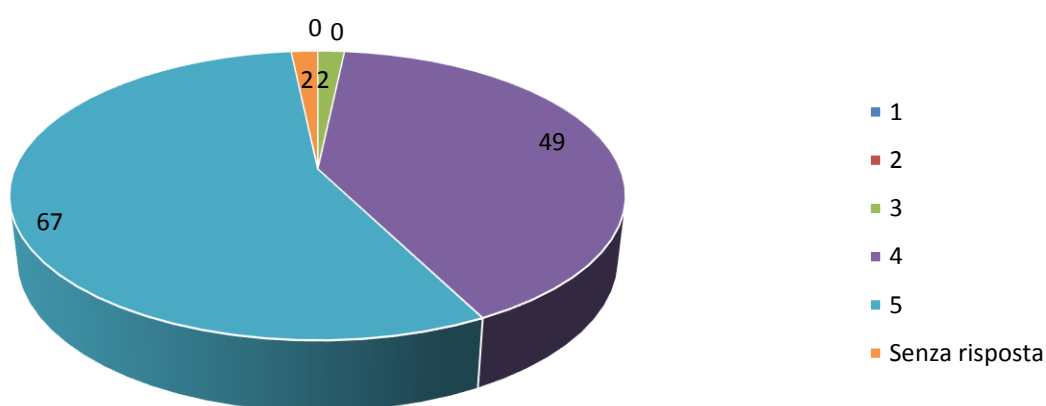

| 1 | 2 | 3 | 4 | 5 | Senza risposta | Totali |
|-------|-------|-------|--------|--------|----------------|---------|
| 0 | 0 | 2 | 49 | 67 | 2 | 120 |
| 0,00% | 0,00% | 1,67% | 40,83% | 55,83% | 1,67% | 100,00% |

D.3 Valutazione specifica connessa allo svolgimento delle attività di tirocinio/stage (Parte III)

3.1 Capacità organizzative e di problem solving - Prima dello svolgimento del tirocinio/stage

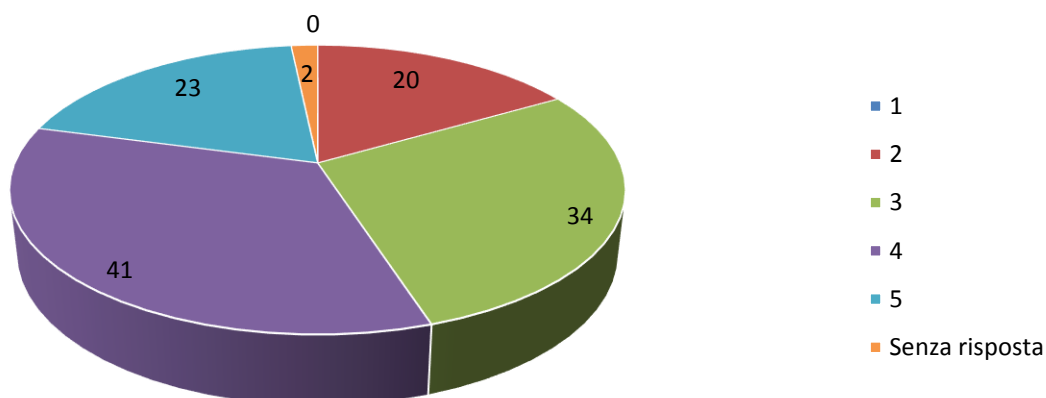

| 1 | 2 | 3 | 4 | 5 | Senza risposta | Totali |
|-------|--------|--------|--------|--------|----------------|---------|
| 0 | 20 | 34 | 41 | 23 | 2 | 120 |
| 0,00% | 16,67% | 28,33% | 34,17% | 19,17% | 1,67% | 100,00% |

3.2 Capacità organizzative e di problem solving - Acquisite al termine del tirocinio/stage

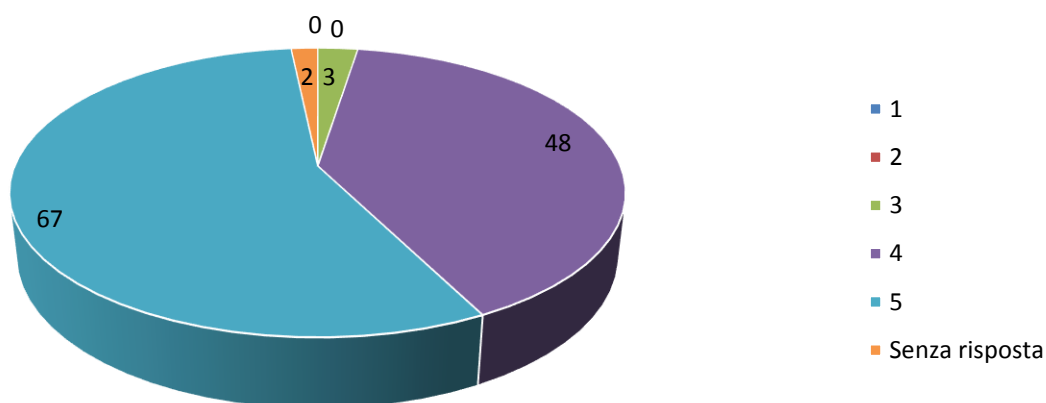

| 1 | 2 | 3 | 4 | 5 | Senza risposta | Totali |
|-------|-------|-------|--------|--------|----------------|---------|
| 0 | 0 | 3 | 48 | 67 | 2 | 120 |
| 0,00% | 0,00% | 2,50% | 40,00% | 55,83% | 1,67% | 100,00% |

D.4 Valutazione specifica connessa allo svolgimento delle attività di tirocinio/stage (Parte IV)

4.1 Competenze e abilità in linea con le attività della struttura - Prima dello svolgimento del tirocinio/stage

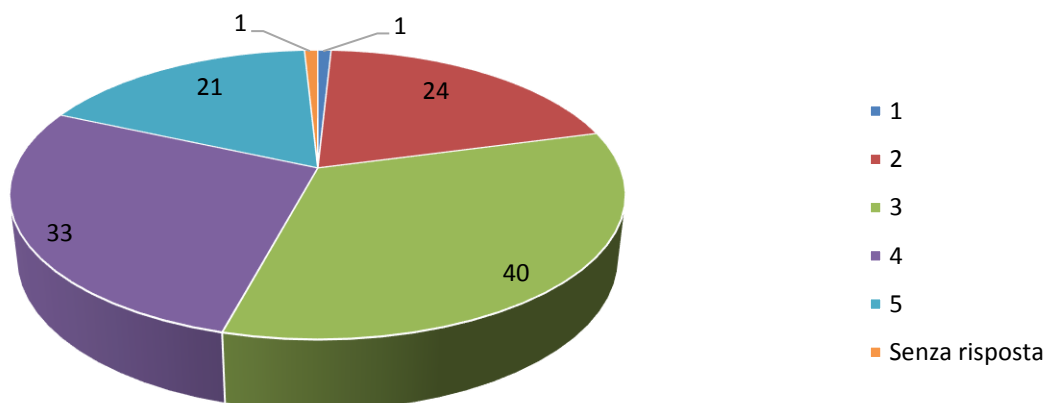

| 1 | 2 | 3 | 4 | 5 | Senza risposta | Totali |
|-------|--------|--------|--------|--------|----------------|---------|
| 1 | 24 | 40 | 33 | 21 | 1 | 120 |
| 0,83% | 20,00% | 33,33% | 27,50% | 17,50% | 0,83% | 100,00% |

4.2 Competenze e abilità in linea con le attività della struttura - Acquisite al termine del tirocinio/stage

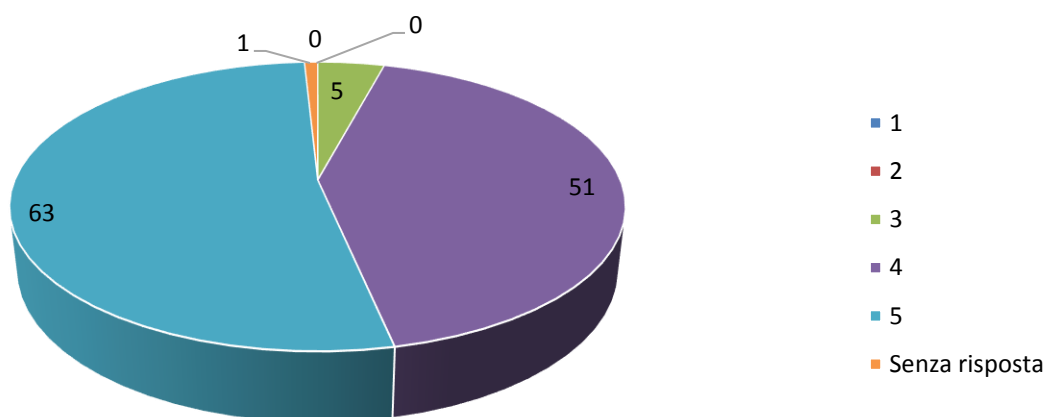

| 1 | 2 | 3 | 4 | 5 | Senza risposta | Totali |
|-------|-------|-------|--------|--------|----------------|---------|
| 0 | 0 | 5 | 51 | 63 | 1 | 120 |
| 0,00% | 0,00% | 4,17% | 42,50% | 52,50% | 0,83% | 100,00% |

D.5 Valutazione specifica connessa allo svolgimento delle attività di tirocinio/stage (Parte V)

5.1 Spirito di iniziativa nella gestione di eventi e/o progetti individuali/di gruppo - Prima dello svolgimento del tirocinio/stage

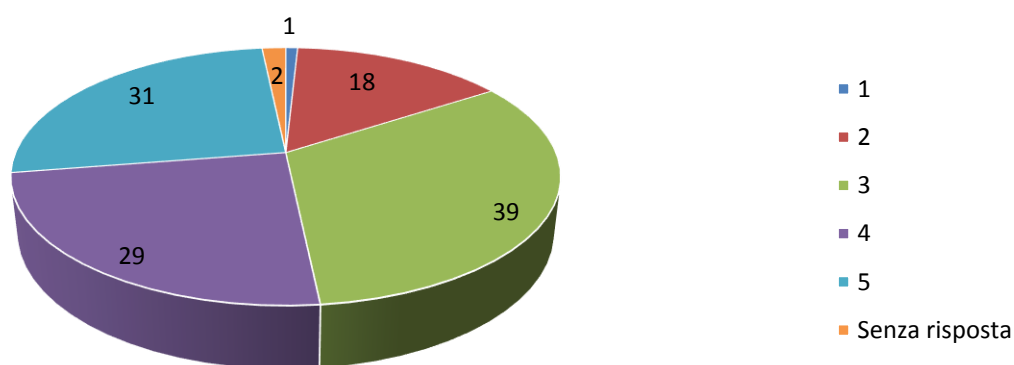

| 1 | 2 | 3 | 4 | 5 | Senza risposta | Totali |
|-------|--------|--------|--------|--------|----------------|---------|
| 1 | 18 | 39 | 29 | 31 | 2 | 120 |
| 0,83% | 15,00% | 32,50% | 24,17% | 25,83% | 1,67% | 100,00% |

5.2 Spirito di iniziativa nella gestione di eventi e/o progetti individuali/di gruppo - Acquisite al termine del tirocinio/stage

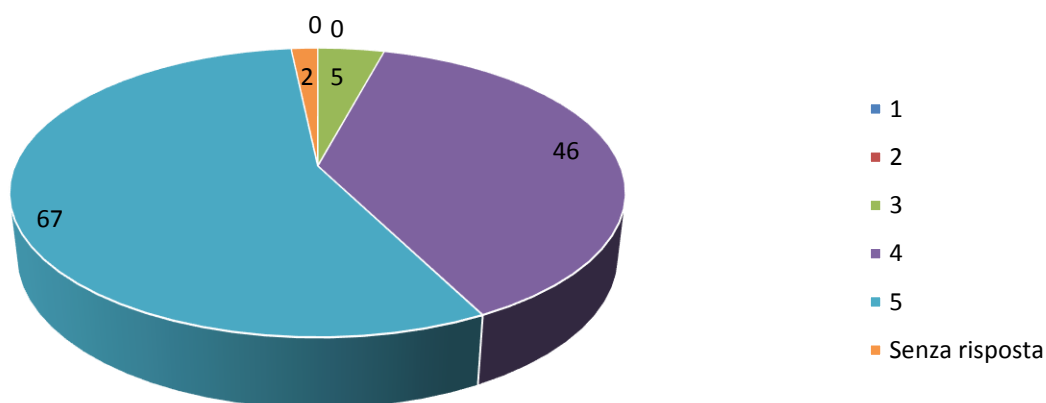

| 1 | 2 | 3 | 4 | 5 | Senza risposta | Totali |
|-------|-------|-------|--------|--------|----------------|---------|
| 0 | 0 | 5 | 46 | 67 | 2 | 120 |
| 0,00% | 0,00% | 4,17% | 38,33% | 55,83% | 1,67% | 100,00% |

D.6 Valutazione specifica connessa allo svolgimento delle attività di tirocinio/stage (Parte VI)

6.1 Competenze digitali (conoscenza sistemi operativi, pacchetto office, social network, ecc.) - Prima dello svolgimento del tirocinio/stage

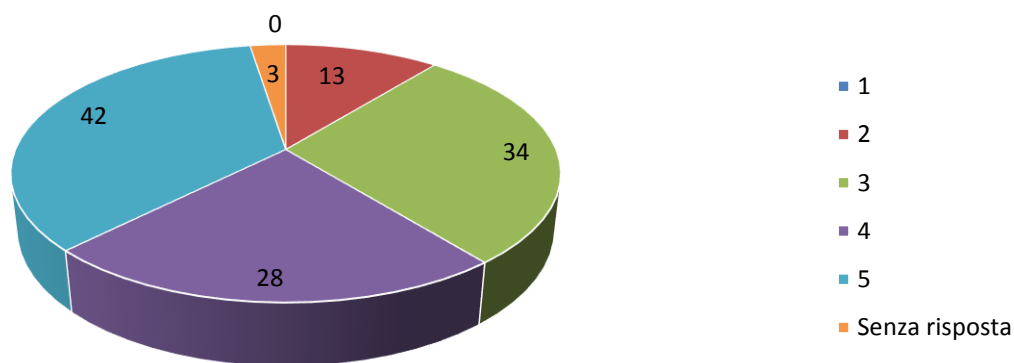

| 1 | 2 | 3 | 4 | 5 | Senza risposta | Totali |
|-------|--------|--------|--------|--------|----------------|---------|
| 0 | 13 | 34 | 28 | 42 | 3 | 120 |
| 0,00% | 10,83% | 28,33% | 23,33% | 35,00% | 2,50% | 100,00% |

6.2 Competenze digitali (conoscenza sistemi operativi, pacchetto office, social network, ecc.) - Acquisite al termine del tirocinio/stage

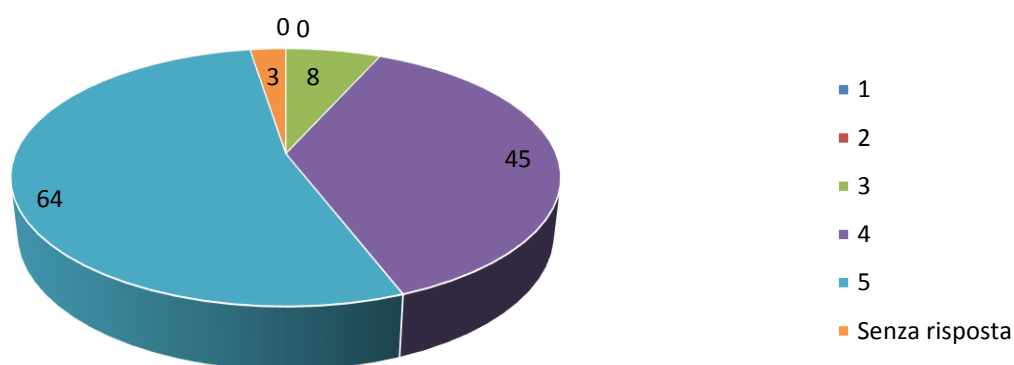

| 1 | 2 | 3 | 4 | 5 | Senza risposta | Totali |
|-------|-------|-------|--------|--------|----------------|---------|
| 0 | 0 | 8 | 45 | 64 | 3 | 120 |
| 0,00% | 0,00% | 6,67% | 37,50% | 53,33% | 2,50% | 100,00% |

D.7 Valutazione specifica connessa allo svolgimento delle attività di tirocinio/stage (Parte VII)

7.1 Competenze linguistiche (comprensione orale e scritta della/e lingua/e straniera/e) - Prima dello svolgimento del tirocinio/stage

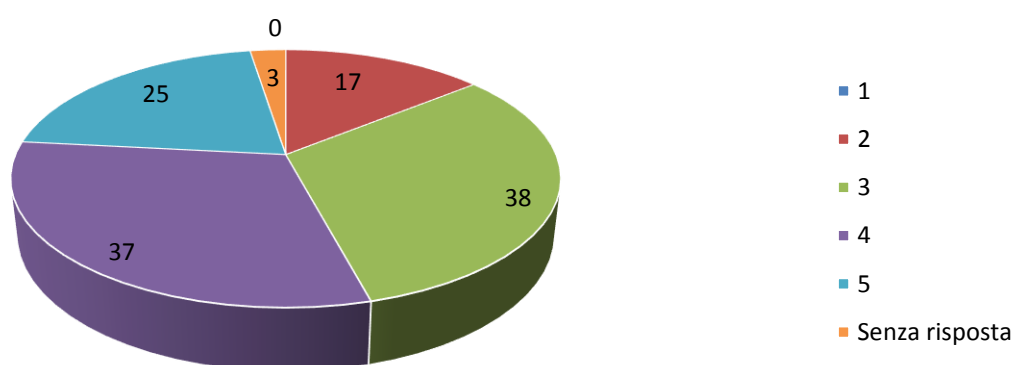

| 1 | 2 | 3 | 4 | 5 | Senza risposta | Totali |
|-------|--------|--------|--------|--------|----------------|---------|
| 0 | 17 | 38 | 37 | 25 | 3 | 120 |
| 0,00% | 14,17% | 31,67% | 30,83% | 20,83% | 2,50% | 100,00% |

7.2 Competenze linguistiche (comprensione orale e scritta della/e lingua/e straniera/e) - Acquisite al termine del tirocinio/stage

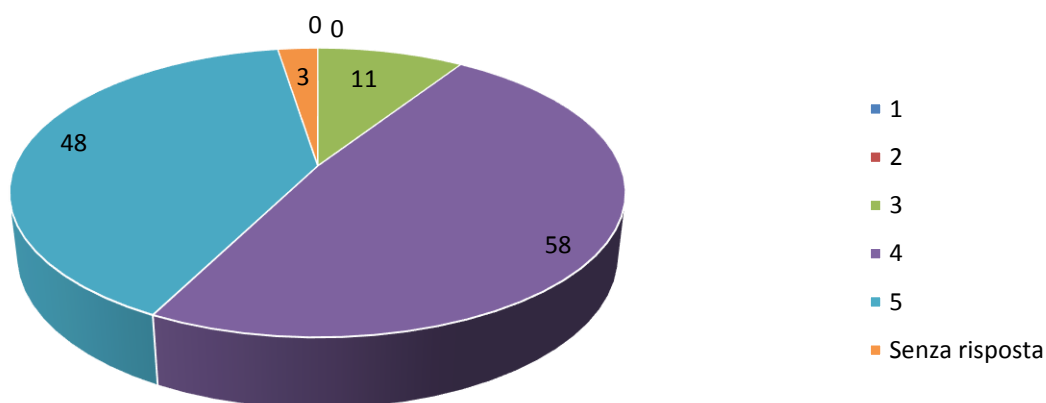

| 1 | 2 | 3 | 4 | 5 | Senza risposta | Totali |
|-------|-------|-------|--------|--------|----------------|---------|
| 0 | 0 | 11 | 58 | 48 | 3 | 120 |
| 0,00% | 0,00% | 9,17% | 48,33% | 40,00% | 2,50% | 100,00% |

E. Conclusioni

Esito del tirocinio/stage

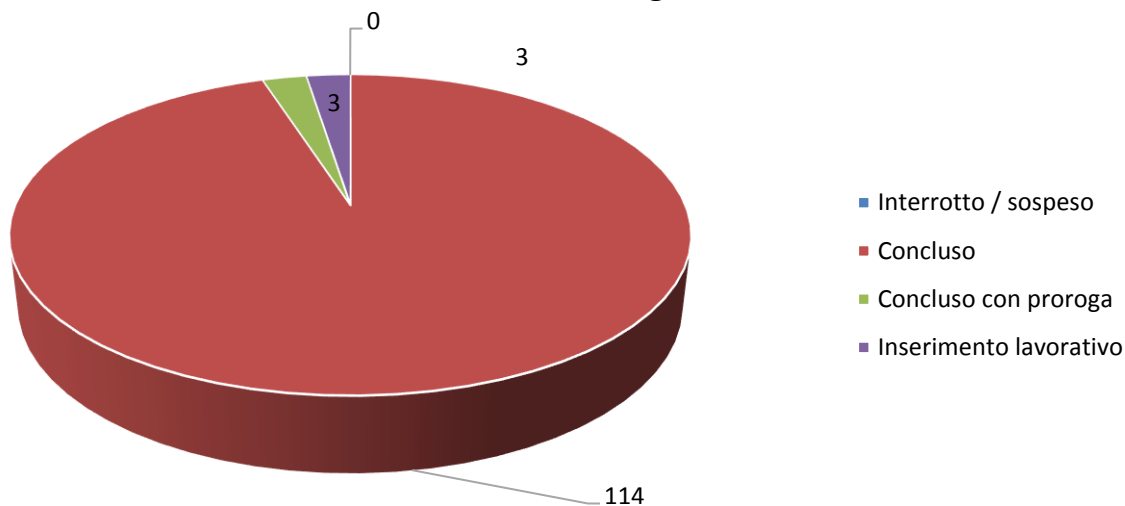

| Interrotto / sospeso | Concluso | Concluso con proroga | Inserimento lavorativo | Totali |
|----------------------|----------|----------------------|------------------------|---------|
| 0 | 114 | 3 | 3 | 120 |
| 0,00% | 95,00% | 2,50% | 2,50% | 100,00% |