



QUESTIONARIO DI VALUTAZIONE

SOGGETTO OSPITANTE POST-STAGE

PERIODO DI RILEVAZIONE: GENNAIO 2021 – DICEMBRE 2021

Numero complessivo dei questionari compilati: 28

Corso di laurea magistrale in

Economia, Management e Sostenibilità

A. Settore di attività soggetti ospitanti

Settore di attività - codici Ateco*

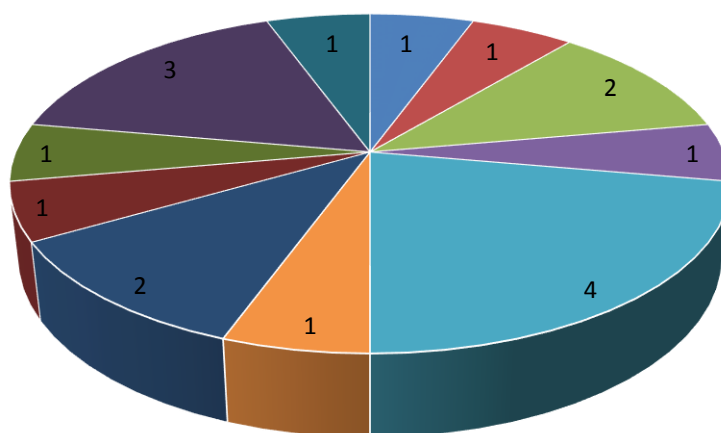

- 10 - INDUSTRIE ALIMENTARI
- 15 - FABBRICAZIONE DI ARTICOLI IN PELLE E SIMILI
- 25 - FABBRICAZIONE DI PRODOTTI IN METALLO (ESCLUSI MACCHINARI E ATTREZZATURE)
- 33 - RIPARAZIONE, MANUTENZIONE ED INSTALLAZIONE DI MACCHINE ED APPARECCHIATURE
- 38 - ATTIVITÀ DI RACCOLTA, TRATTAMENTO E SMALTIMENTO DEI RIFIUTI; RECUPERO DEI MATERIALI
- 45 - COMMERCIO ALL'INGROSSO E AL DETTAGLIO E RIPARAZIONE DI AUTOVEICOLI E MOTOCICLI
- 49 - TRASPORTO TERRESTRE E TRASPORTO MEDIANTE CONDOTTE
- 52 - MAGAZZINAGGIO E ATTIVITÀ DI SUPPORTO AI TRASPORTI
- 62 - PRODUZIONE DI SOFTWARE, CONSULENZA INFORMATICA E ATTIVITÀ CONNESSE
- 69 - ATTIVITÀ LEGALI E CONTABILITÀ
- 85 - ISTRUZIONE

| Codici ATECO | Numero | Percentuale |
|---|-----------|----------------|
| 38 - ATTIVITÀ DI RACCOLTA, TRATTAMENTO E SMALTIMENTO DEI RIFIUTI; RECUPERO DEI MATERIALI | 4 | 22,22% |
| 69 - ATTIVITÀ LEGALI E CONTABILITÀ | 3 | 16,67% |
| 25 - FABBRICAZIONE DI PRODOTTI IN METALLO (ESCLUSI MACCHINARI E ATTREZZATURE) | 2 | 11,11% |
| 49 - TRASPORTO TERRESTRE E TRASPORTO MEDIANTE CONDOTTE | 2 | 11,11% |
| 10 - INDUSTRIE ALIMENTARI | 1 | 5,56% |
| 15 - FABBRICAZIONE DI ARTICOLI IN PELLE E SIMILI | 1 | 5,56% |
| 33 - RIPARAZIONE, MANUTENZIONE ED INSTALLAZIONE DI MACCHINE ED APPARECCHIATURE | 1 | 5,56% |
| 45 - COMMERCIO ALL'INGROSSO E AL DETTAGLIO E RIPARAZIONE DI AUTOVEICOLI E MOTOCICLI | 1 | 5,56% |
| 52 - MAGAZZINAGGIO E ATTIVITÀ DI SUPPORTO AI TRASPORTI | 1 | 5,56% |
| 62 - PRODUZIONE DI SOFTWARE, CONSULENZA INFORMATICA E ATTIVITÀ CONNESSE | 1 | 5,56% |
| 85 - ISTRUZIONE | 1 | 5,56% |
| TOTALE | 18 | 100,00% |

*rilevazione stage/tirocini attivati dal 15/04/2021

C. Tipologia di stage

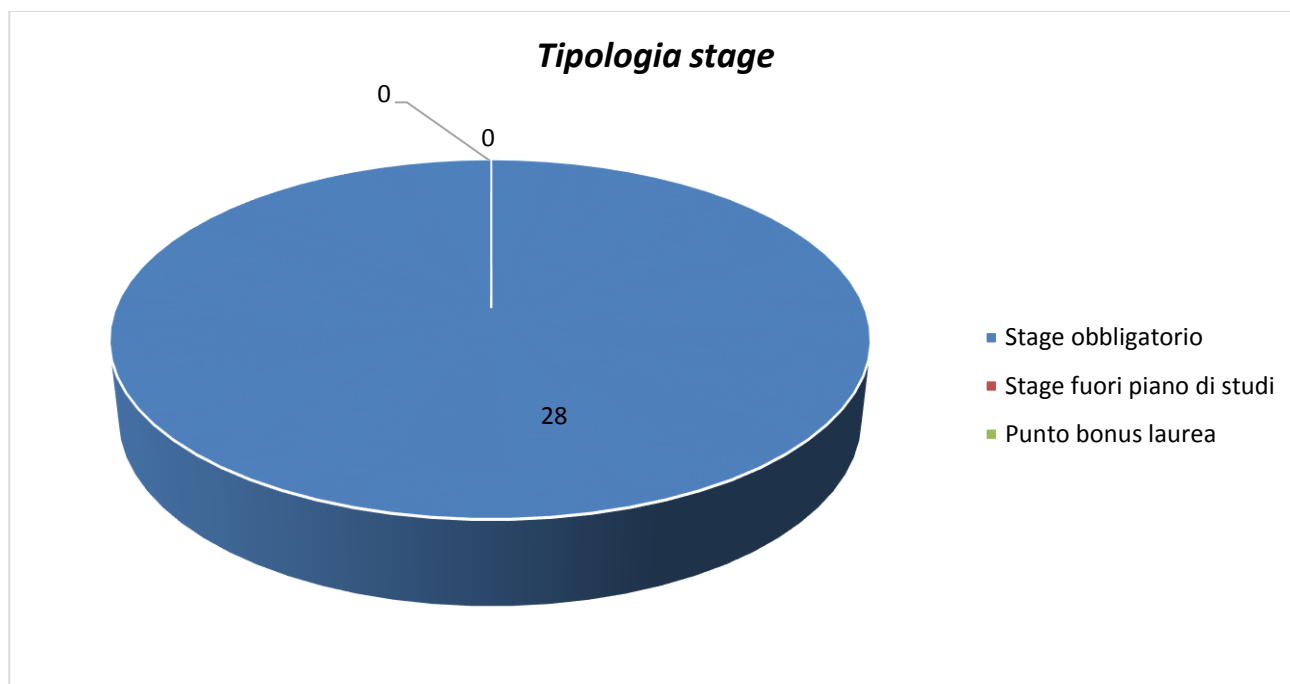

| Stage obbligatorio | Stage fuori piano di studi | Punto bonus laurea | Totale |
|--------------------|----------------------------|--------------------|----------------|
| 28 | 0 | 0 | 28 |
| 100,00% | 0,00% | 0,00% | 100,00% |

D. Valutazione complessiva sull'esperienza di stage/tirocinio

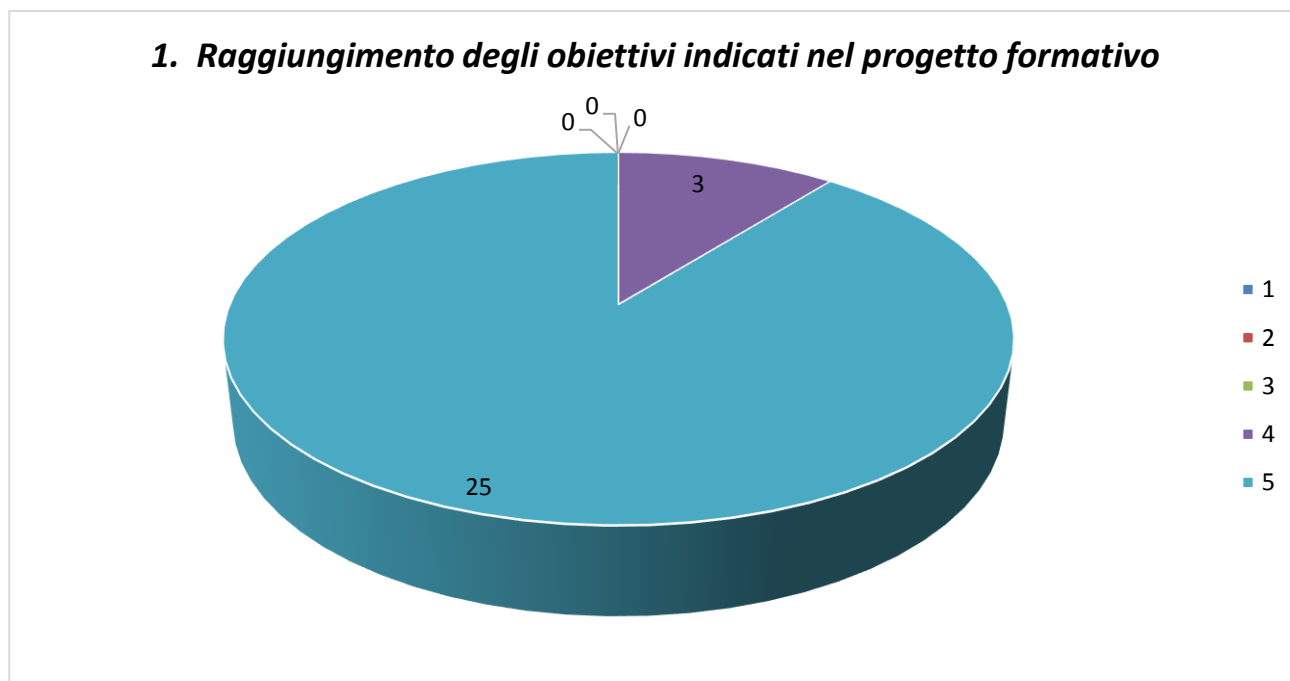

| 1 | 2 | 3 | 4 | 5 | Totale |
|--------------|--------------|--------------|---------------|---------------|----------------|
| 0 | 0 | 0 | 3 | 25 | 28 |
| 0,00% | 0,00% | 0,00% | 10,71% | 89,29% | 100,00% |

2. Crescita professionale

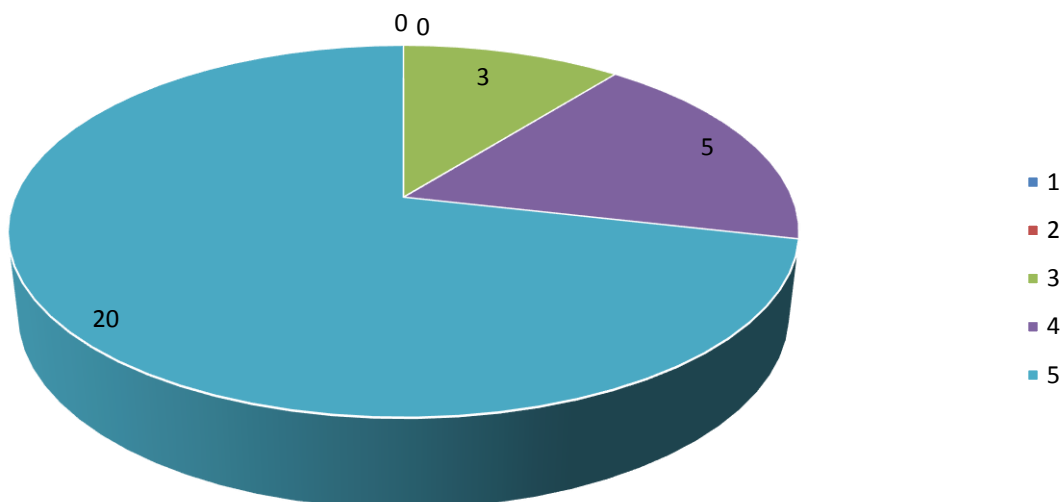

| 1 | 2 | 3 | 4 | 5 | Totali |
|-------|-------|--------|--------|--------|---------|
| 0 | 0 | 3 | 5 | 20 | 28 |
| 0,00% | 0,00% | 10,71% | 17,86% | 71,43% | 100,00% |

3. Motivazione ed interesse

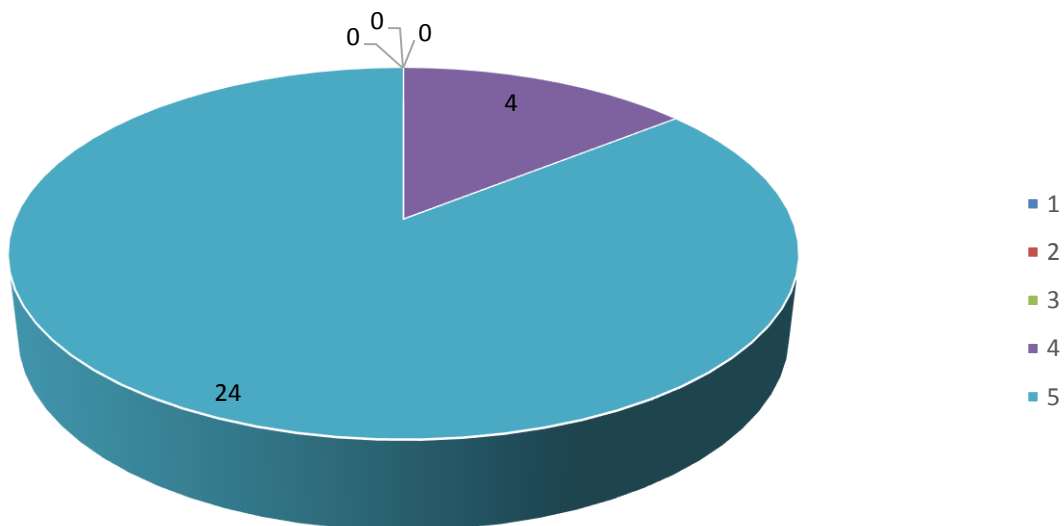

| 1 | 2 | 3 | 4 | 5 | Totali |
|-------|-------|-------|--------|--------|---------|
| 0 | 0 | 0 | 4 | 24 | 28 |
| 0,00% | 0,00% | 0,00% | 14,29% | 85,71% | 100,00% |

4. Responsabilità ed affidabilità

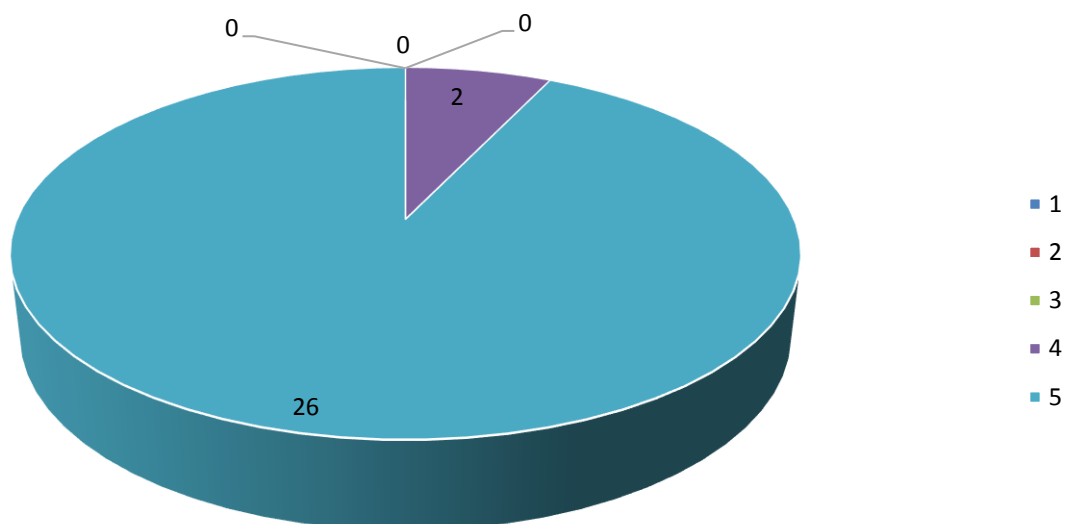

| 1 | 2 | 3 | 4 | 5 | Totali |
|-------|-------|-------|-------|--------|---------|
| 0 | 0 | 0 | 2 | 26 | 28 |
| 0,00% | 0,00% | 0,00% | 7,14% | 92,86% | 100,00% |

5. Autonomia lavorativa

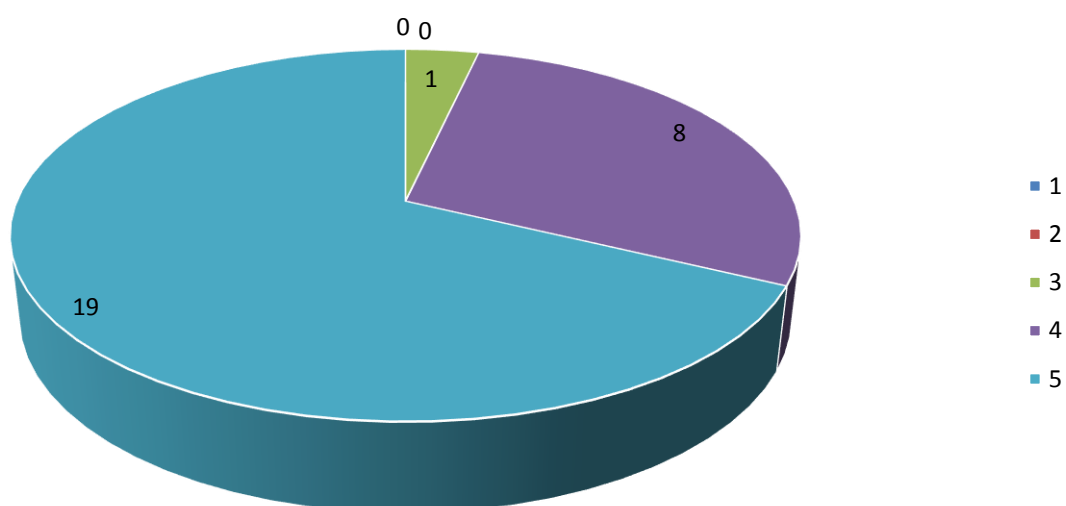

| 1 | 2 | 3 | 4 | 5 | Totali |
|-------|-------|-------|--------|--------|---------|
| 0 | 0 | 1 | 8 | 19 | 28 |
| 0,00% | 0,00% | 3,57% | 28,57% | 67,86% | 100,00% |

6. Coerenza della preparazione universitaria con le attività svolte

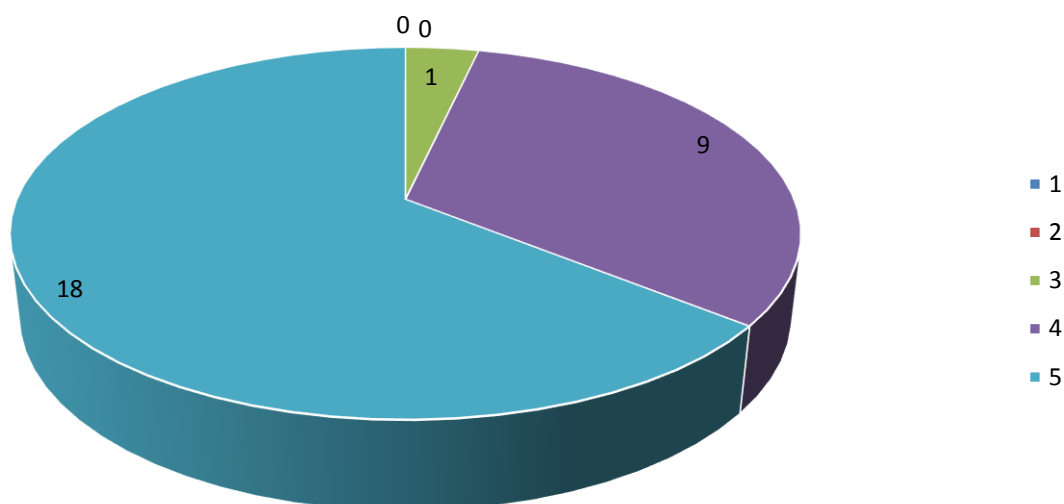

| 1 | 2 | 3 | 4 | 5 | Totali |
|-------|-------|-------|--------|--------|---------|
| 0 | 0 | 1 | 9 | 18 | 28 |
| 0,00% | 0,00% | 3,57% | 32,14% | 64,29% | 100,00% |

7. Puntualità, flessibilità, precisione e rispetto delle scadenze

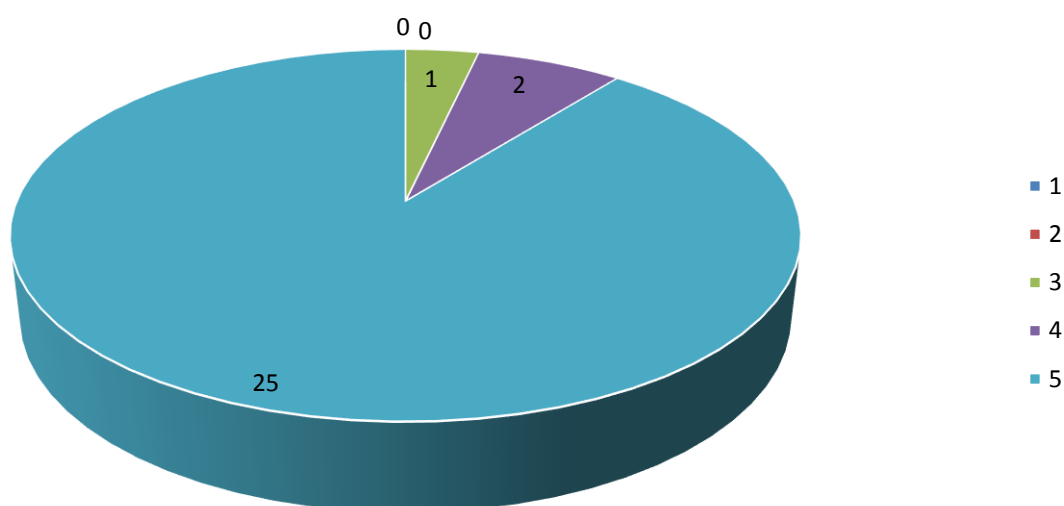

| 1 | 2 | 3 | 4 | 5 | Totali |
|-------|-------|-------|-------|--------|---------|
| 0 | 0 | 1 | 2 | 25 | 28 |
| 0,00% | 0,00% | 3,57% | 7,14% | 89,29% | 100,00% |

D.1 Valutazione specifica connessa allo svolgimento delle attività di tirocinio/stage (Parte I)

1.1 Competenze tecnico-professionali (insieme di conoscenze, capacità e risorse personali specifiche e distintive della propria attività professionale) - Prima dello svolgimento del tirocinio/stage

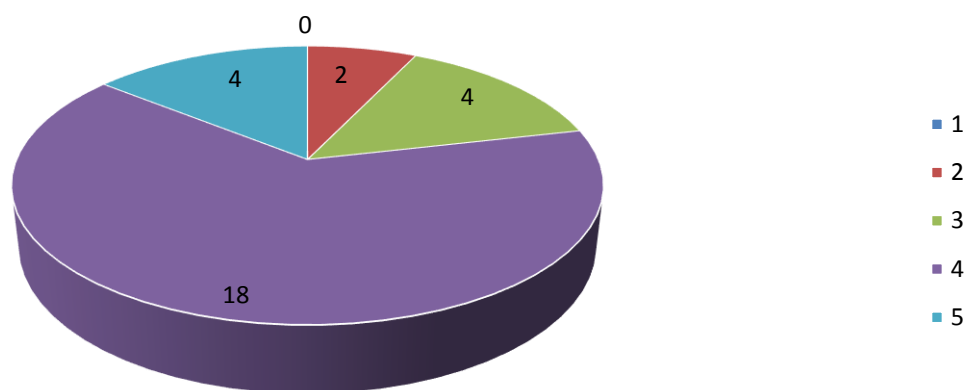

| 1 | 2 | 3 | 4 | 5 | Totali |
|-------|-------|--------|--------|--------|---------|
| 0 | 2 | 4 | 18 | 4 | 28 |
| 0,00% | 7,14% | 14,29% | 64,29% | 14,29% | 100,00% |

1.2 Competenze tecnico-professionali (insieme di conoscenze, capacità e risorse personali specifiche e distintive della propria attività professionale) - Acquisite al termine del tirocinio/stage

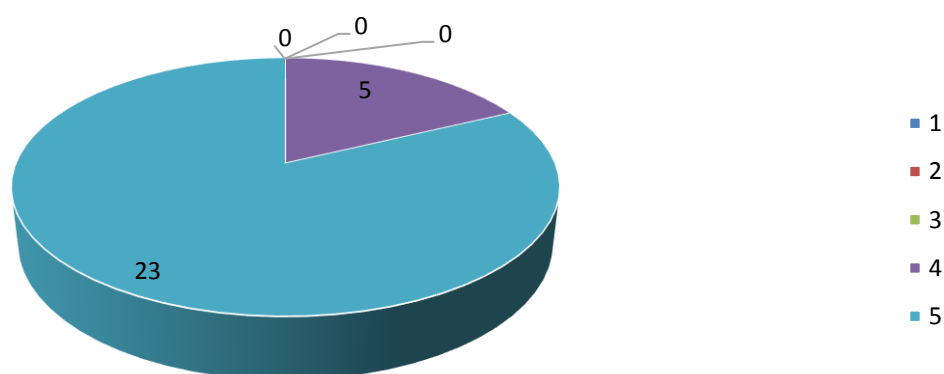

| 1 | 2 | 3 | 4 | 5 | Totali |
|-------|-------|-------|--------|--------|---------|
| 0 | 0 | 0 | 5 | 23 | 28 |
| 0,00% | 0,00% | 0,00% | 17,86% | 82,14% | 100,00% |

D.2 Valutazione specifica connessa allo svolgimento delle attività di tirocinio/stage (Parte II)

2.1 Capacità di gestione delle dinamiche interpersonali e di gruppo - Prima dello svolgimento del tirocinio/stage

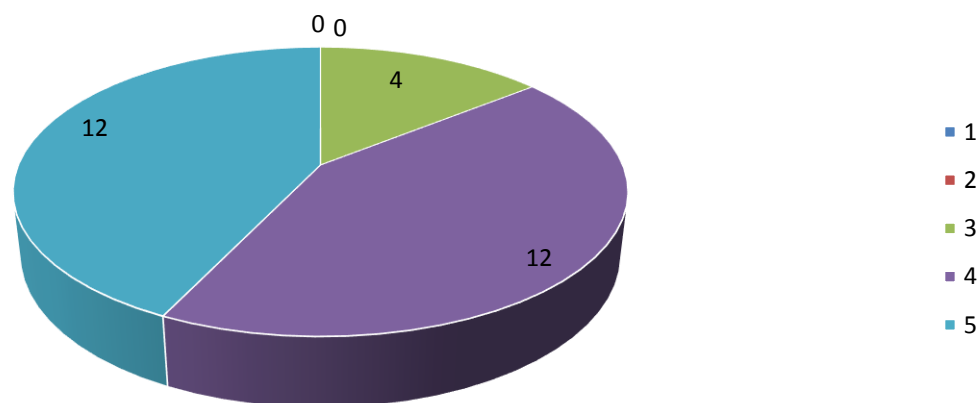

| 1 | 2 | 3 | 4 | 5 | Totali |
|-------|-------|--------|--------|--------|---------|
| 0 | 0 | 4 | 12 | 12 | 28 |
| 0,00% | 0,00% | 14,29% | 42,86% | 42,86% | 100,00% |

2.2 Capacità di gestione delle dinamiche interpersonali e di gruppo - Acquisite al termine del tirocinio/stage

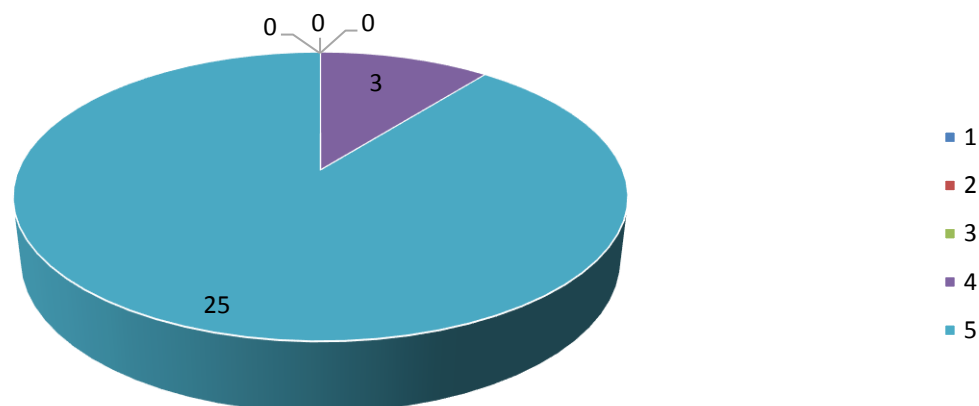

| 1 | 2 | 3 | 4 | 5 | Totali |
|-------|-------|-------|--------|--------|---------|
| 0 | 0 | 0 | 3 | 25 | 28 |
| 0,00% | 0,00% | 0,00% | 10,71% | 89,29% | 100,00% |

D.3 Valutazione specifica connessa allo svolgimento delle attività di tirocinio/stage (Parte III)

3.1 Capacità organizzative e di problem solving - Prima dello svolgimento del tirocinio/stage

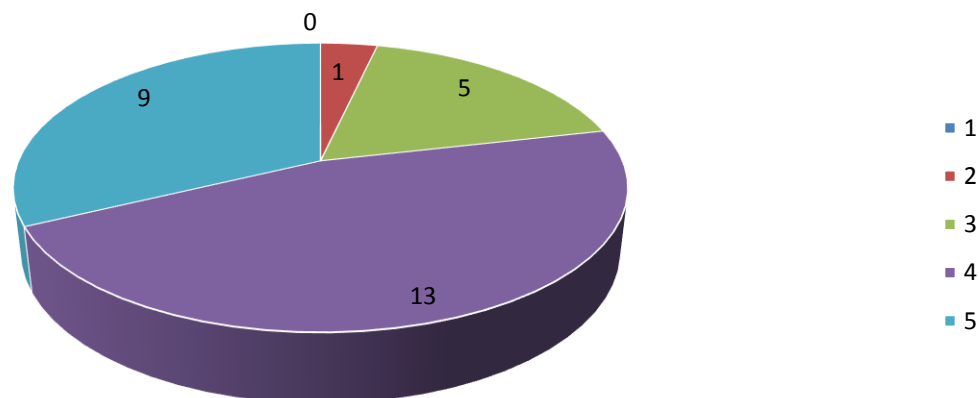

| 1 | 2 | 3 | 4 | 5 | Totali |
|-------|-------|--------|--------|--------|---------|
| 0 | 1 | 5 | 13 | 9 | 28 |
| 0,00% | 3,57% | 17,86% | 46,43% | 32,14% | 100,00% |

3.2 Capacità organizzative e di problem solving - Acquisite al termine del tirocinio/stage

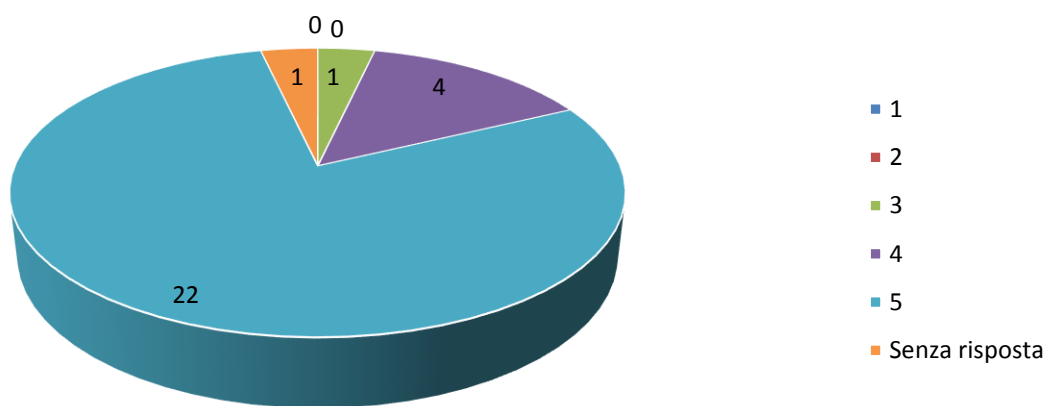

| 1 | 2 | 3 | 4 | 5 | Senza risposta | Totali |
|-------|-------|-------|--------|--------|----------------|---------|
| 0 | 0 | 1 | 4 | 22 | 1 | 28 |
| 0,00% | 0,00% | 3,57% | 14,29% | 78,57% | 3,57% | 100,00% |

D.4 Valutazione specifica connessa allo svolgimento delle attività di tirocinio/stage (Parte IV)

4.1 Competenze e abilità in linea con le attività della struttura - Prima dello svolgimento del tirocinio/stage

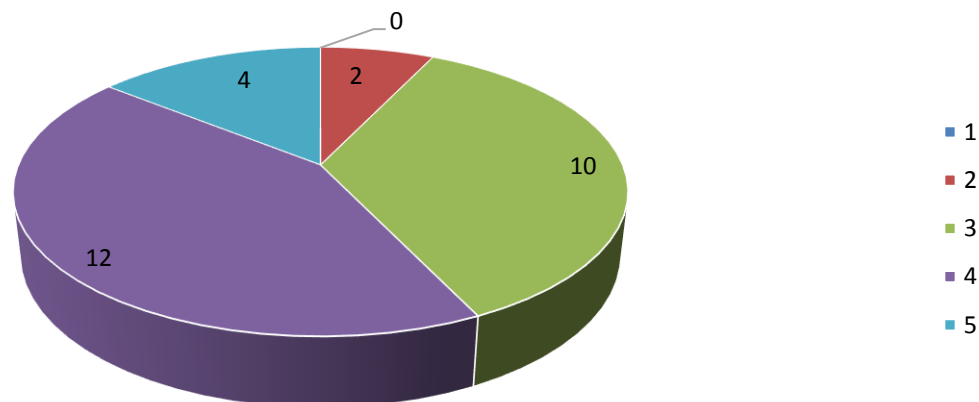

| 1 | 2 | 3 | 4 | 5 | Totali |
|-------|-------|--------|--------|--------|---------|
| 0 | 2 | 10 | 12 | 4 | 28 |
| 0,00% | 7,14% | 35,71% | 42,86% | 14,29% | 100,00% |

4.2 Competenze e abilità in linea con le attività della struttura - Acquisite al termine del tirocinio/stage

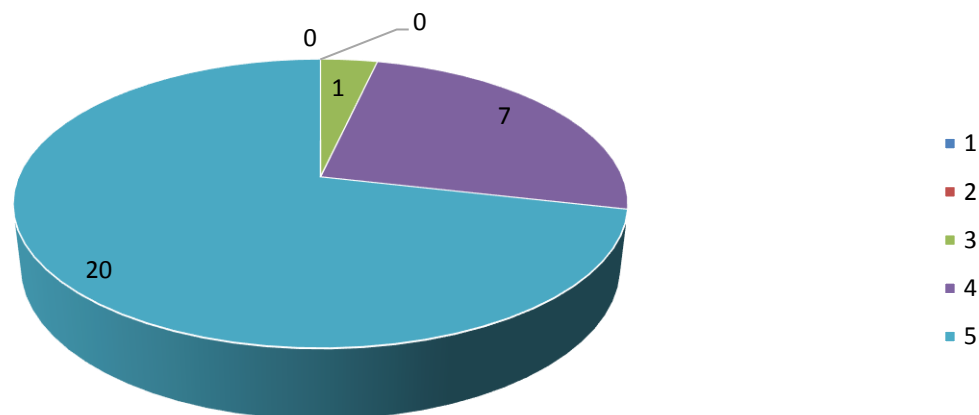

| 1 | 2 | 3 | 4 | 5 | Totali |
|-------|-------|-------|--------|--------|---------|
| 0 | 0 | 1 | 7 | 20 | 28 |
| 0,00% | 0,00% | 3,57% | 25,00% | 71,43% | 100,00% |

D.5 Valutazione specifica connessa allo svolgimento delle attività di tirocinio/stage (Parte V)

5.1 Spirito di iniziativa nella gestione di eventi e/o progetti individuali/di gruppo - Prima dello svolgimento del tirocinio/stage

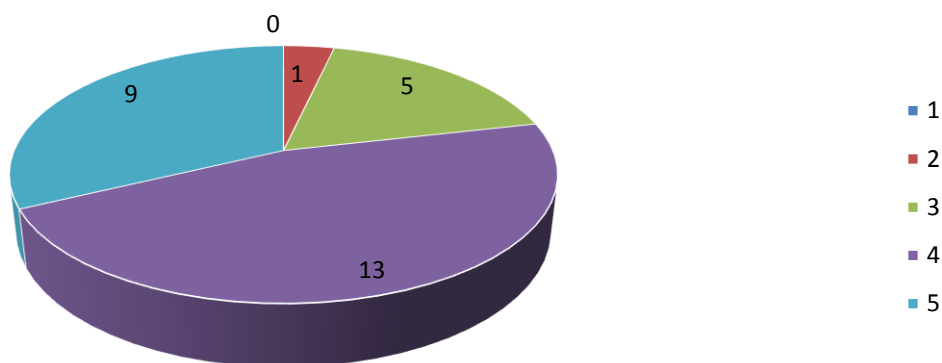

| 1 | 2 | 3 | 4 | 5 | Totali |
|-------|-------|--------|--------|--------|---------|
| 0 | 1 | 5 | 13 | 9 | 28 |
| 0,00% | 3,57% | 17,86% | 46,43% | 32,14% | 100,00% |

5.2 Spirito di iniziativa nella gestione di eventi e/o progetti individuali/di gruppo - Acquisite al termine del tirocinio/stage

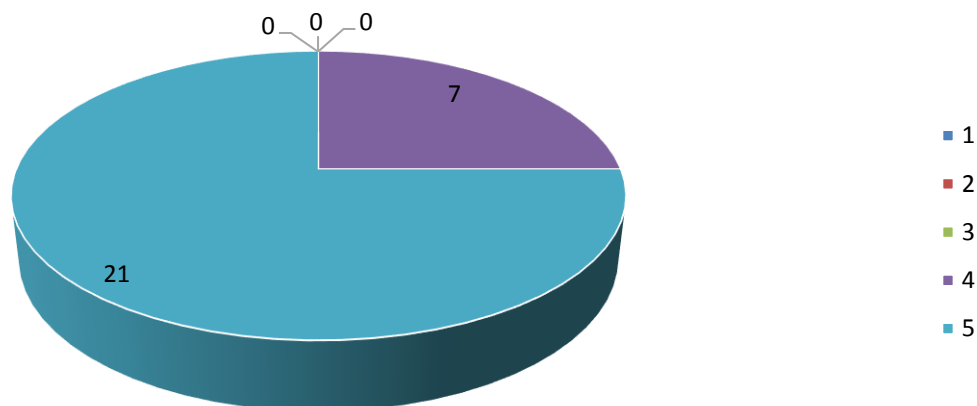

| 1 | 2 | 3 | 4 | 5 | Totali |
|-------|-------|-------|--------|--------|---------|
| 0 | 0 | 0 | 7 | 21 | 28 |
| 0,00% | 0,00% | 0,00% | 25,00% | 75,00% | 100,00% |

D.6 Valutazione specifica connessa allo svolgimento delle attività di tirocinio/stage (Parte VI)

6.1 Competenze digitali (conoscenza sistemi operativi, pacchetto office, social network, ecc.) - Prima dello svolgimento del tirocinio/stage

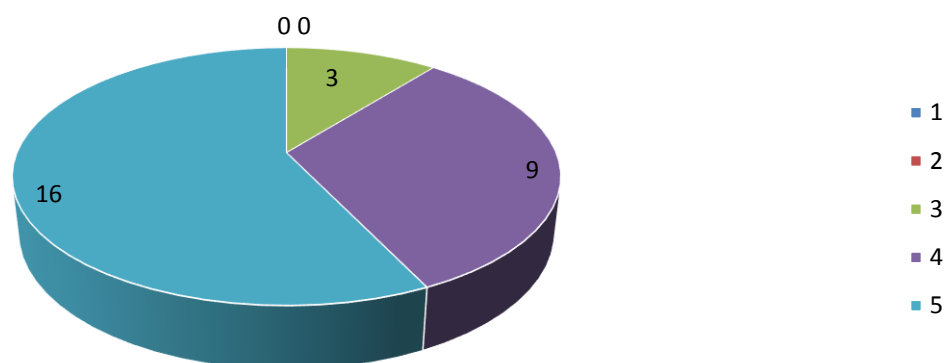

| 1 | 2 | 3 | 4 | 5 | Totali |
|-------|-------|--------|--------|--------|---------|
| 0 | 0 | 3 | 9 | 16 | 28 |
| 0,00% | 0,00% | 10,71% | 32,14% | 57,14% | 100,00% |

6.2 Competenze digitali (conoscenza sistemi operativi, pacchetto office, social network, ecc.) - Acquisite al termine del tirocinio/stage

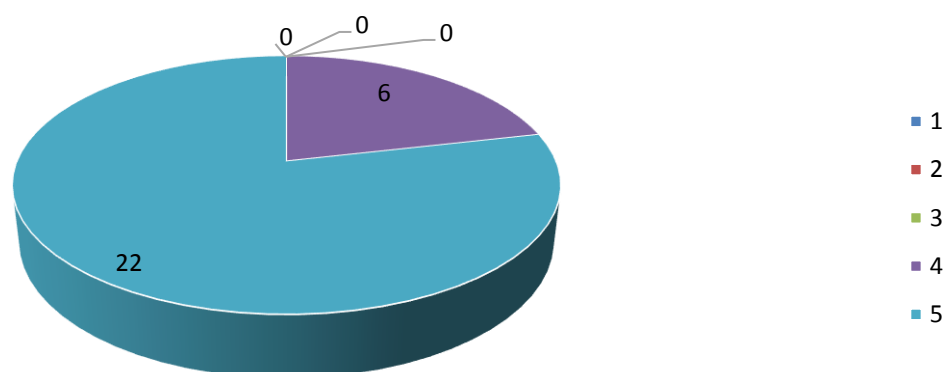

| 1 | 2 | 3 | 4 | 5 | Totali |
|-------|-------|-------|--------|--------|---------|
| 0 | 0 | 0 | 6 | 22 | 28 |
| 0,00% | 0,00% | 0,00% | 21,43% | 78,57% | 100,00% |

D.7 Valutazione specifica connessa allo svolgimento delle attività di tirocinio/stage (Parte VII)

7.1 Competenze linguistiche (comprensione orale e scritta della/e lingua/e straniera/e) - Prima dello svolgimento del tirocinio/stage

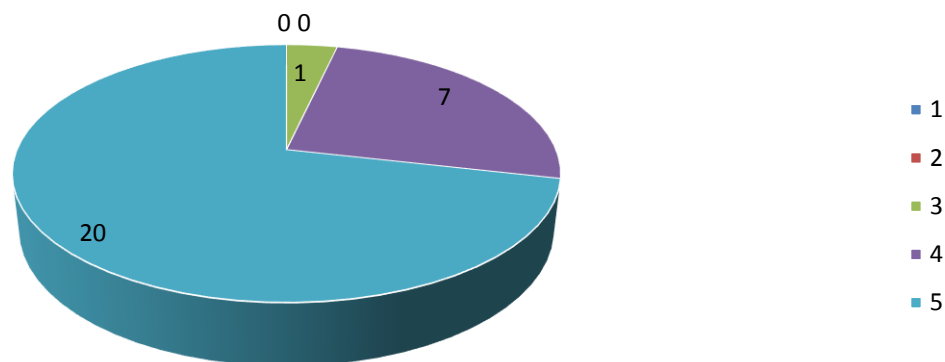

| 1 | 2 | 3 | 4 | 5 | Totali |
|-------|-------|-------|--------|--------|---------|
| 0 | 0 | 1 | 7 | 20 | 28 |
| 0,00% | 0,00% | 3,57% | 25,00% | 71,43% | 100,00% |

7.2 Competenze linguistiche (comprensione orale e scritta della/e lingua/e straniera/e) - Acquisite al termine del tirocinio/stage

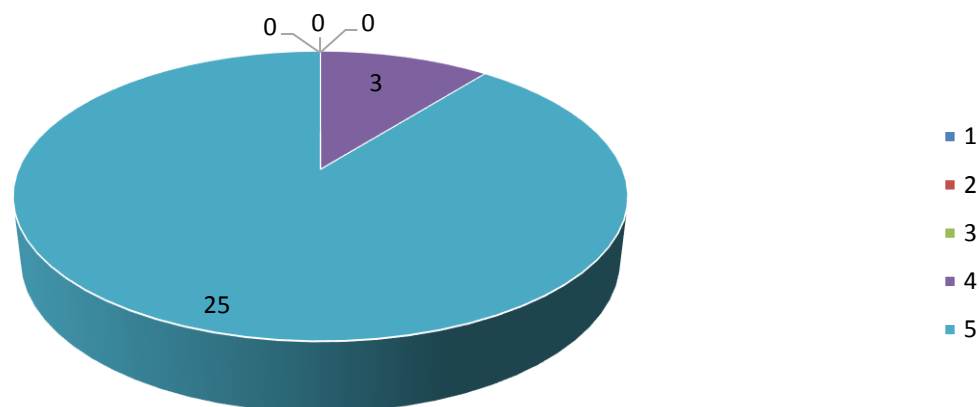

| 1 | 2 | 3 | 4 | 5 | Totali |
|-------|-------|-------|--------|--------|---------|
| 0 | 0 | 0 | 3 | 25 | 28 |
| 0,00% | 0,00% | 0,00% | 10,71% | 89,29% | 100,00% |

E. Conclusioni

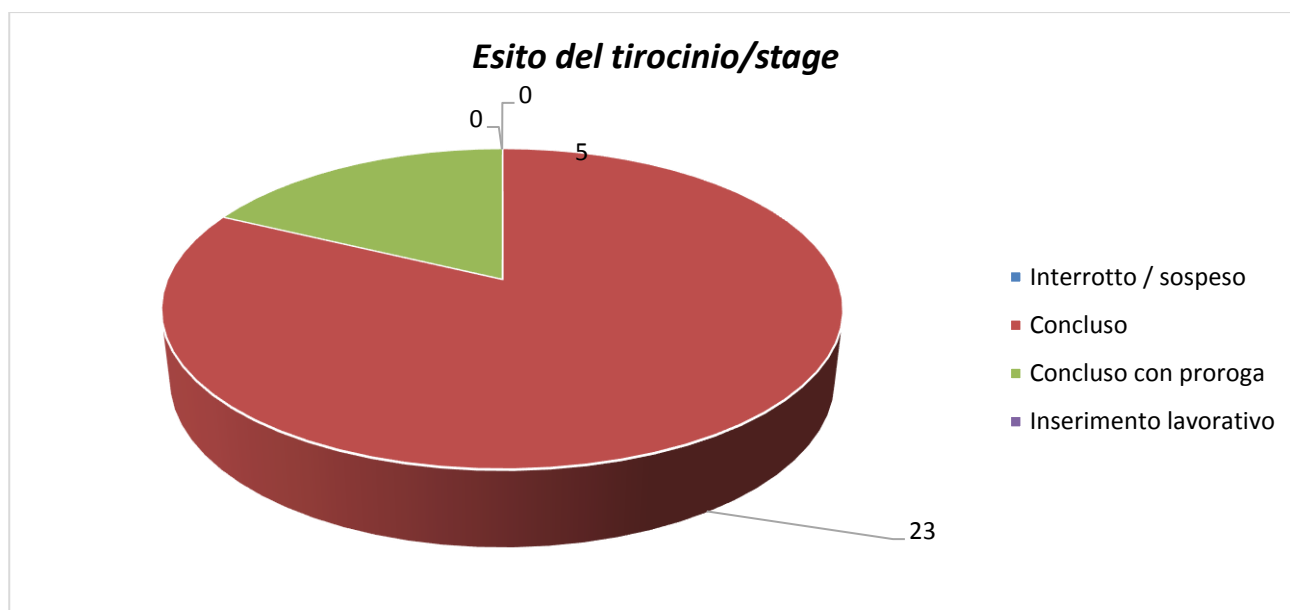

| Interrotto / sospeso | Concluso | Concluso con proroga | Inserimento lavorativo | Totali |
|----------------------|---------------|----------------------|------------------------|----------------|
| 0 | 23 | 5 | 0 | 28 |
| 0,00% | 82,14% | 17,86% | 0,00% | 100,00% |