



QUESTIONARIO DI VALUTAZIONE

SOGGETTO OSPITANTE POST-STAGE

PERIODO DI RILEVAZIONE: GENNAIO 2022 – DICEMBRE 2022

Numero complessivo dei questionari compilati: 28

Corso di laurea magistrale in

Economia, Management e Sostenibilità

A. Settore di attività soggetti ospitanti

Settore di attività - codici Ateco*

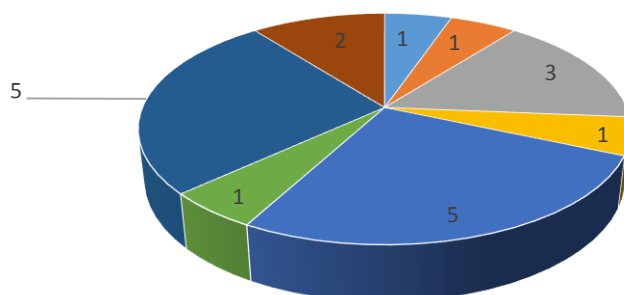

- 33 - RIPARAZIONE, MANUTENZIONE ED INSTALLAZIONE DI MACCHINE ED APPARECCHIATURE
- 38 - ATTIVITÀ DI RACCOLTA, TRATTAMENTO E SMALTIMENTO DEI RIFIUTI; RECUPERO DEI MATERIALI
- 46 - COMMERCIO ALL'INGROSSO (ESCLUSO QUELLO DI AUTOVEICOLI E DI MOTOCICLI)
- 62 - PRODUZIONE DI SOFTWARE, CONSULENZA INFORMATICA E ATTIVITÀ CONNESSE
- 69 - ATTIVITÀ LEGALI E CONTABILITÀ
- 70 - ATTIVITÀ DI DIREZIONE AZIENDALE E DI CONSULENZA GESTIONALE
- 72 - RICERCA SCIENTIFICA E SVILUPPO
- 84 - AMMINISTRAZIONE PUBBLICA E DIFESA; ASSICURAZIONE SOCIALE OBBLIGATORIA

Codici ATECO	Numero	Percentuale
69 - ATTIVITÀ LEGALI E CONTABILITÀ	5	26,32%
72 - RICERCA SCIENTIFICA E SVILUPPO	5	26,32%
46 - COMMERCIO ALL'INGROSSO (ESCLUSO QUELLO DI AUTOVEICOLI E DI MOTOCICLI)	3	15,79%
84 - AMMINISTRAZIONE PUBBLICA E DIFESA; ASSICURAZIONE SOCIALE OBBLIGATORIA	2	10,53%
33 - RIPARAZIONE, MANUTENZIONE ED INSTALLAZIONE DI MACCHINE ED APPARECCHIATURE	1	5,26%
38 - ATTIVITÀ DI RACCOLTA, TRATTAMENTO E SMALTIMENTO DEI RIFIUTI; RECUPERO DEI MATERIALI	1	5,26%
62 - PRODUZIONE DI SOFTWARE, CONSULENZA INFORMATICA E ATTIVITÀ CONNESSE	1	5,26%
70 - ATTIVITÀ DI DIREZIONE AZIENDALE E DI CONSULENZA GESTIONALE	1	5,26%
TOTALE	19	100,00%

*rilevazione stage/tirocini attivati dal 15/04/2021

C. Tipologia di stage

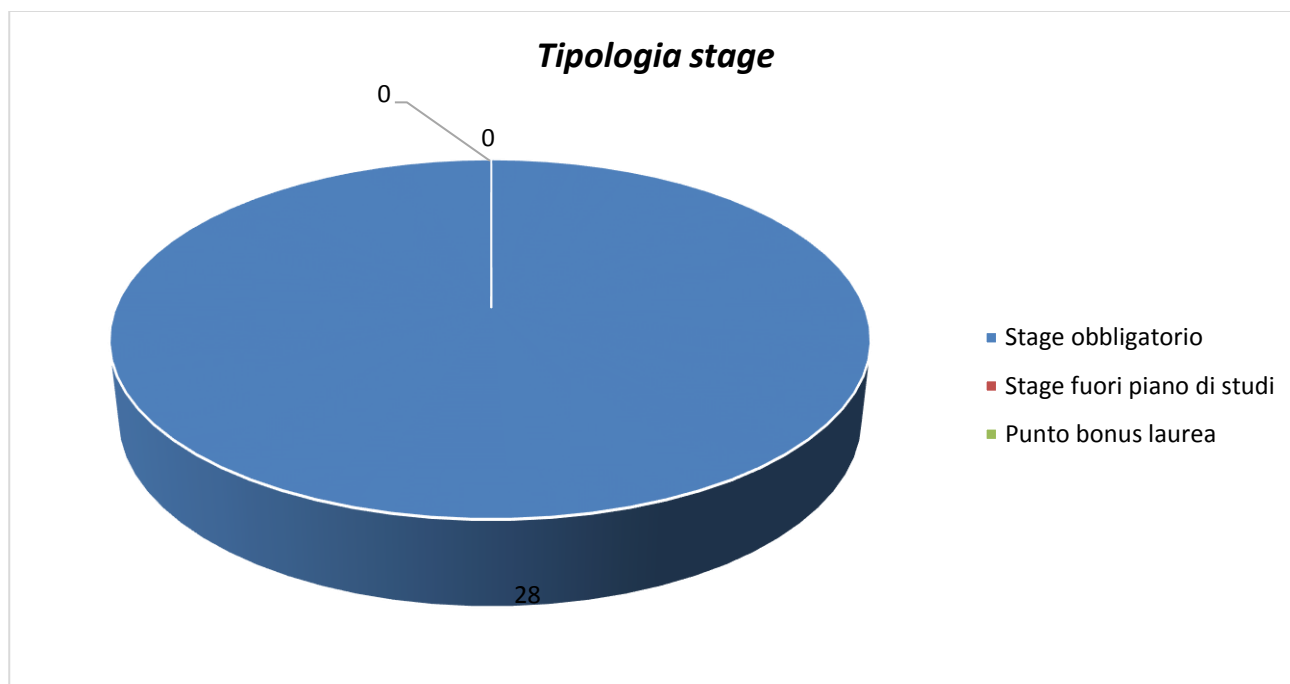

Stage obbligatorio	Stage fuori piano di studi	Punto bonus laurea	Totali
28	0	0	28
100,00%	0,00%	0,00%	100,00%

D. Valutazione complessiva sull'esperienza di stage/tirocinio

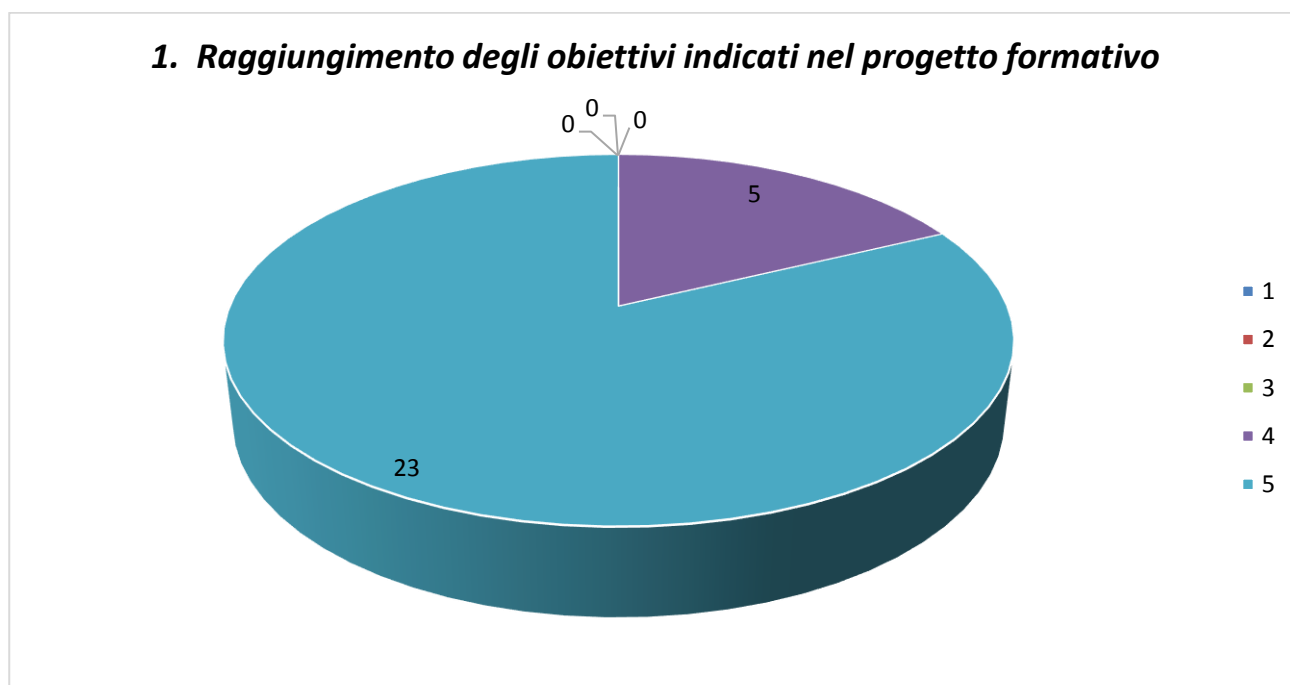

1	2	3	4	5	Totali
0	0	0	5	23	28
0,00%	0,00%	0,00%	17,86%	82,14%	100,00%

2. Crescita professionale

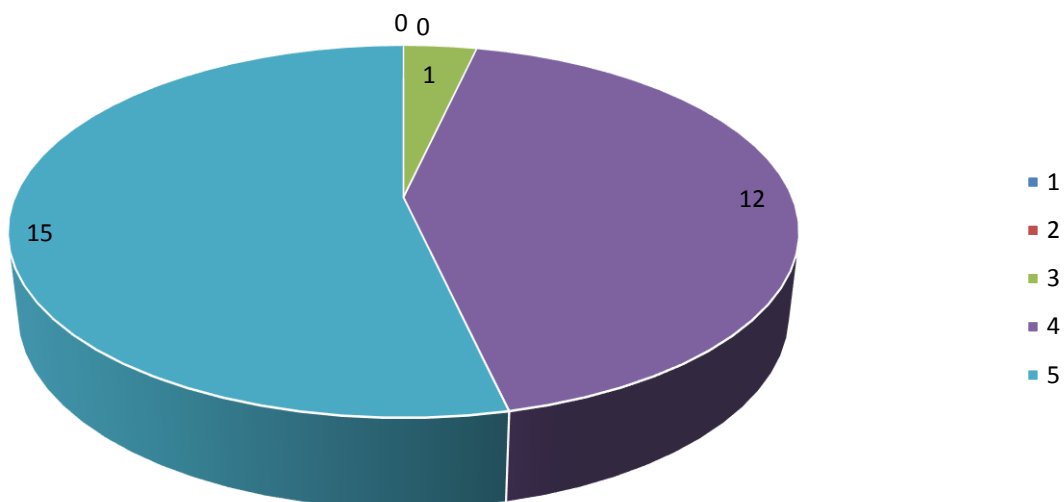

1	2	3	4	5	Totale
0	0	1	12	15	28
0,00%	0,00%	3,57%	42,86%	53,57%	100,00%

3. Motivazione ed interesse

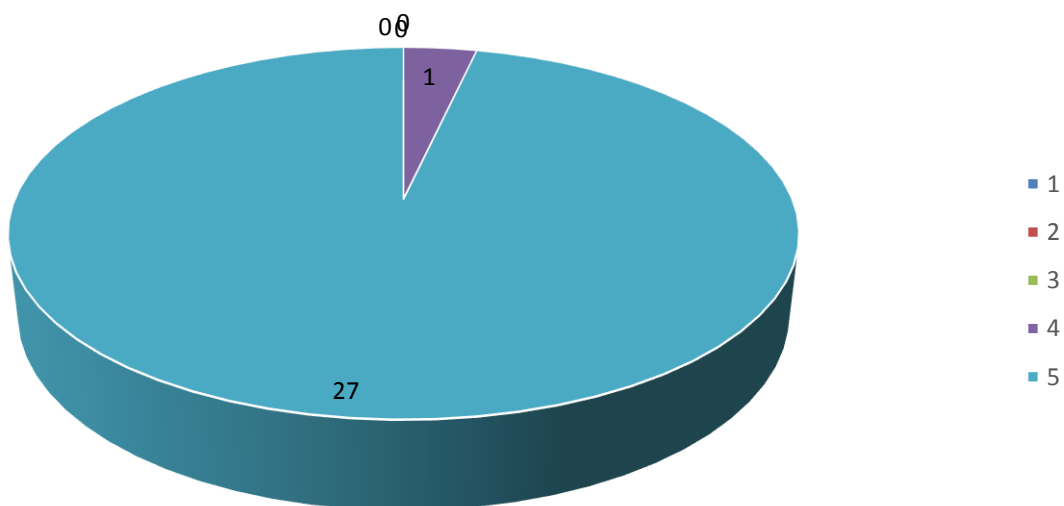

1	2	3	4	5	Totale
0	0	0	1	27	28
0,00%	0,00%	0,00%	3,57%	96,43%	100,00%

4. Responsabilità ed affidabilità

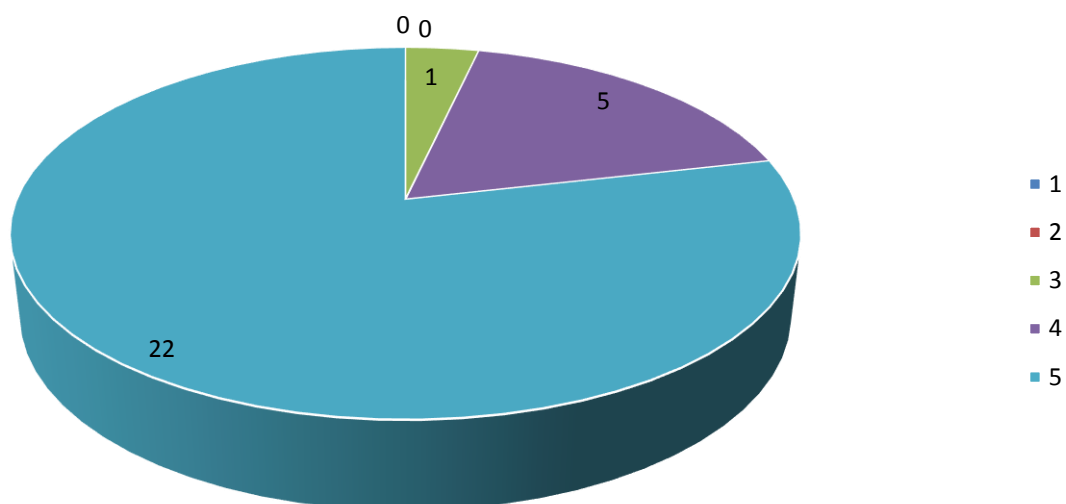

1	2	3	4	5	Totali
0	0	1	5	22	28
0,00%	0,00%	3,57%	17,86%	78,57%	100,00%

5. Autonomia lavorativa

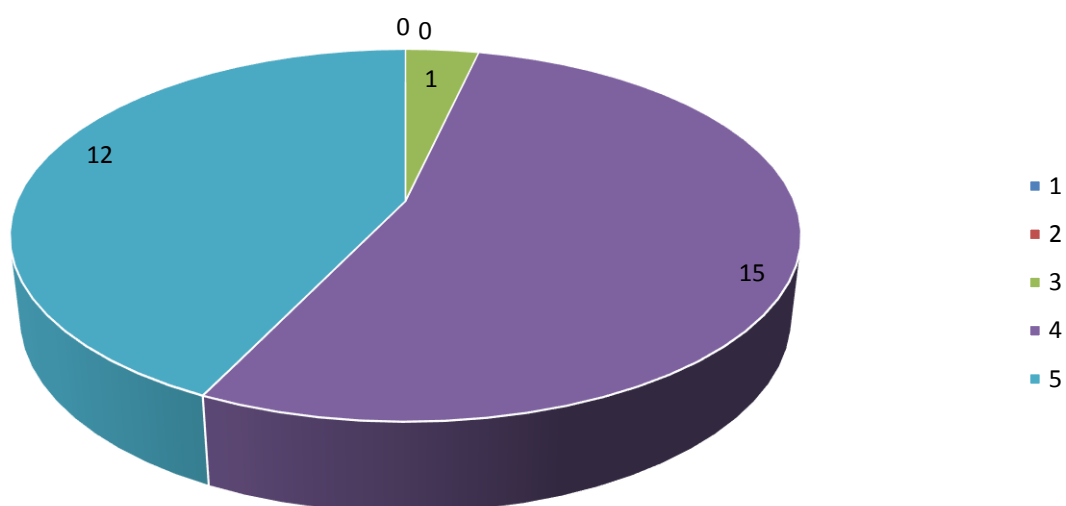

1	2	3	4	5	Totali
0	0	1	15	12	28
0,00%	0,00%	3,57%	53,57%	42,86%	100,00%

6. Coerenza della preparazione universitaria con le attività svolte

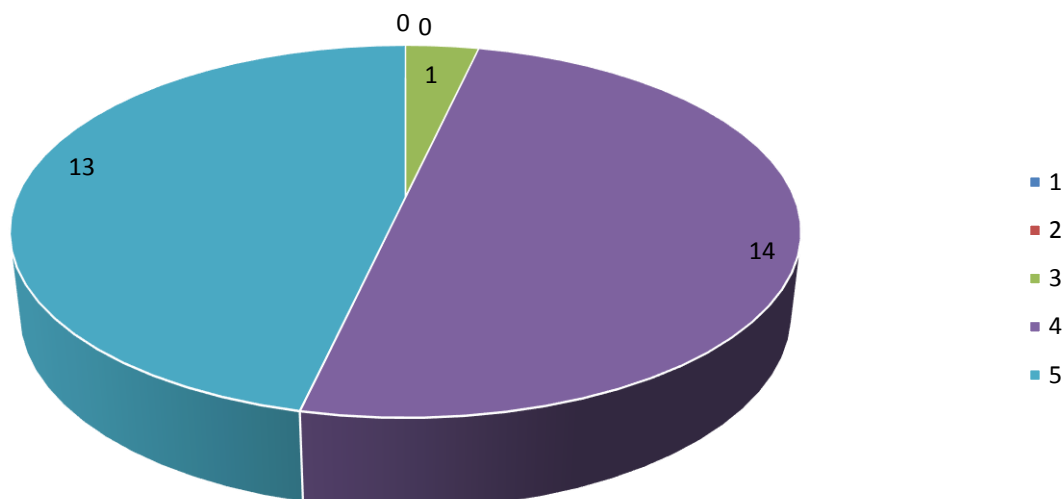

1	2	3	4	5	Totali
0	0	1	14	13	28
0,00%	0,00%	3,57%	50,00%	46,43%	100,00%

7. Puntualità, flessibilità, precisione e rispetto delle scadenze

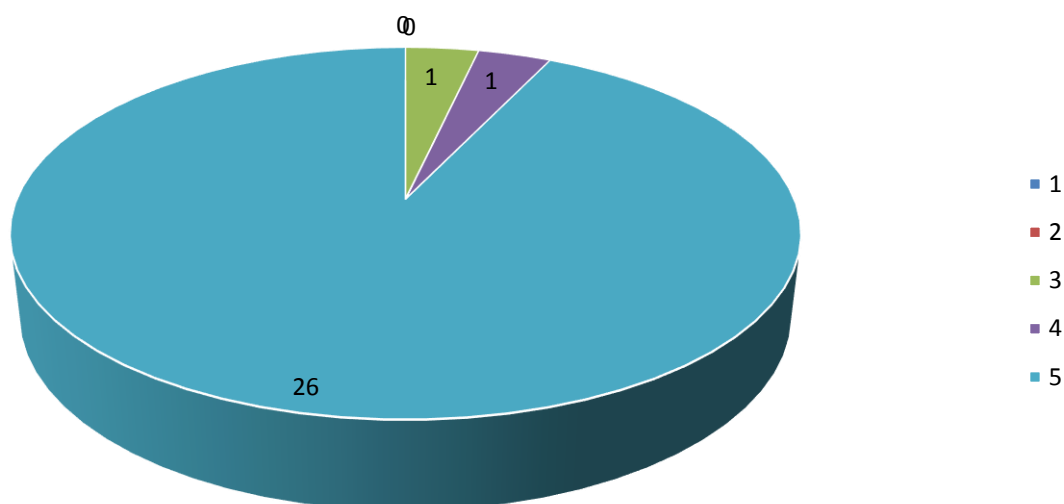

1	2	3	4	5	Totali
0	0	1	1	26	28
0,00%	0,00%	3,57%	3,57%	92,86%	100,00%

D.1 Valutazione specifica connessa allo svolgimento delle attività di tirocinio/stage (Parte I)

1.1 Competenze tecnico-professionali (insieme di conoscenze, capacità e risorse personali specifiche e distintive della propria attività professionale) - Prima dello svolgimento del tirocinio/stage

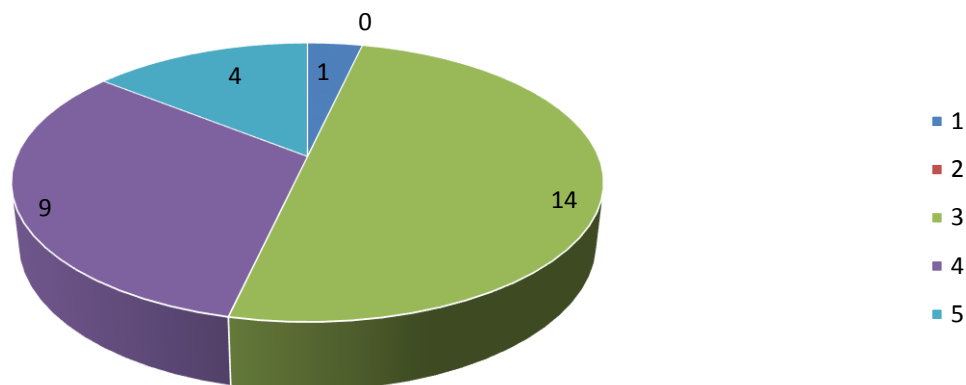

1	2	3	4	5	Totali
1	0	14	9	4	28
3,57%	0,00%	50,00%	32,14%	14,29%	100,00%

1.2 Competenze tecnico-professionali (insieme di conoscenze, capacità e risorse personali specifiche e distintive della propria attività professionale) - Acquisite al termine del tirocinio/stage

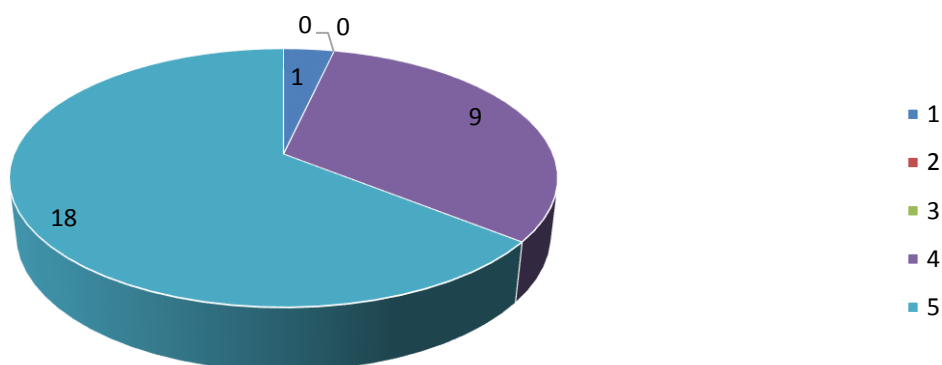

1	2	3	4	5	Totali
1	0	0	9	18	28
3,57%	0,00%	0,00%	32,14%	64,29%	100,00%

D.2 Valutazione specifica connessa allo svolgimento delle attività di tirocinio/stage (Parte II)

2.1 Capacità di gestione delle dinamiche interpersonali e di gruppo - Prima dello svolgimento del tirocinio/stage

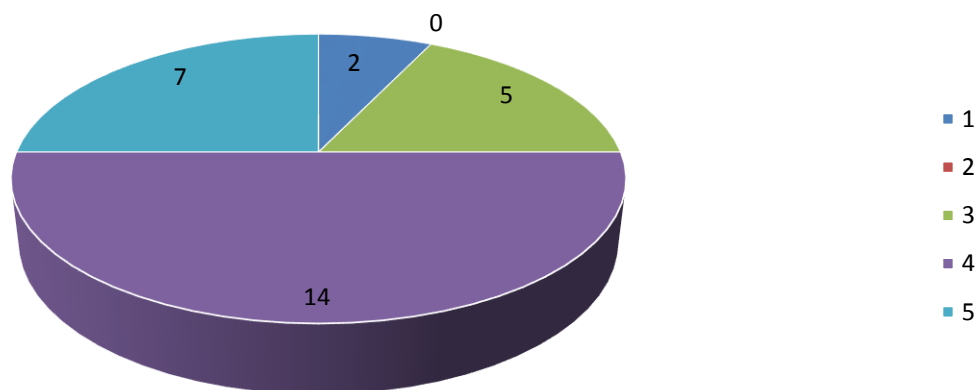

1	2	3	4	5	Totale
2	0	5	14	7	28
7,14%	0,00%	17,86%	50,00%	25,00%	100,00%

2.2 Capacità di gestione delle dinamiche interpersonali e di gruppo - Acquisite al termine del tirocinio/stage

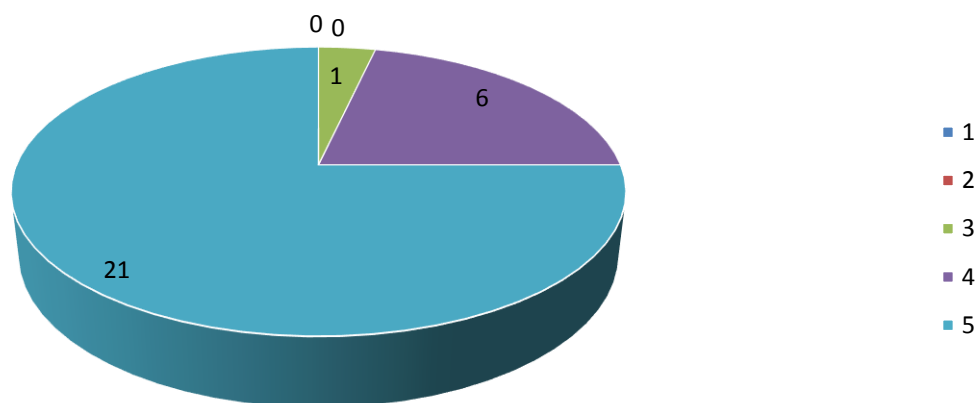

1	2	3	4	5	Totale
0	0	1	6	21	28
0,00%	0,00%	3,57%	21,43%	75,00%	100,00%

D.3 Valutazione specifica connessa allo svolgimento delle attività di tirocinio/stage (Parte III)

3.1 Capacità organizzative e di problem solving - Prima dello svolgimento del tirocinio/stage

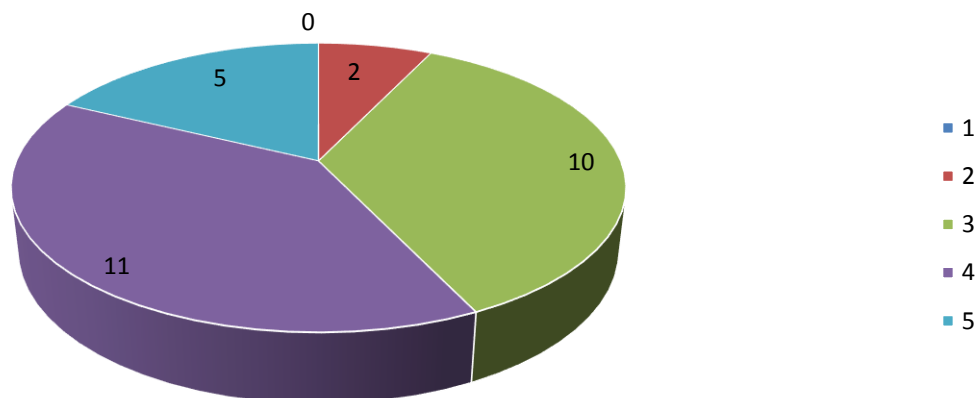

1	2	3	4	5	Totali
0	2	10	11	5	28
0,00%	7,14%	35,71%	39,29%	17,86%	100,00%

3.2 Capacità organizzative e di problem solving - Acquisite al termine del tirocinio/stage

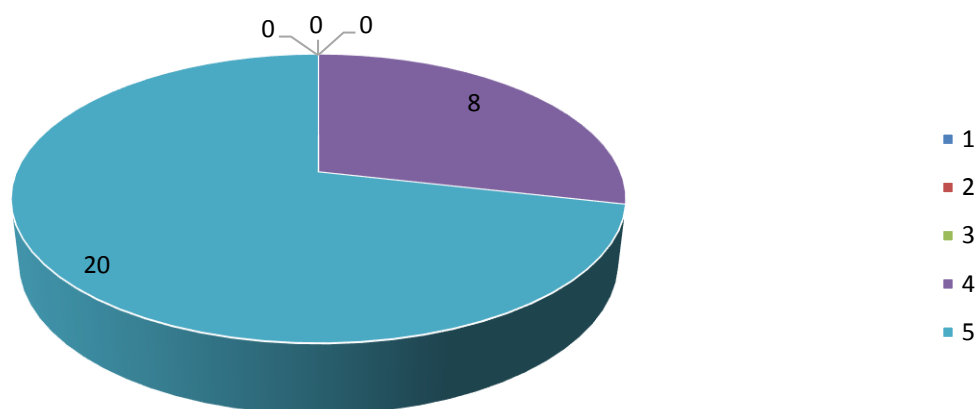

1	2	3	4	5	Totali
0	0	0	8	20	28
0,00%	0,00%	0,00%	28,57%	71,43%	100,00%

D.4 Valutazione specifica connessa allo svolgimento delle attività di tirocinio/stage (Parte IV)

4.1 Competenze e abilità in linea con le attività della struttura - Prima dello svolgimento del tirocinio/stage

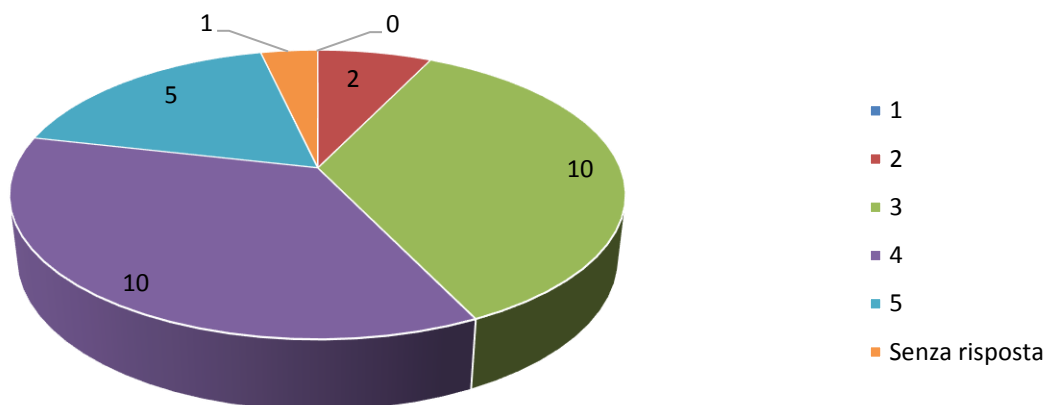

1	2	3	4	5	Senza risposta	Totale
0	2	10	10	5	1	28
0,00%	7,14%	35,71%	35,71%	17,86%	3,57%	100,00%

4.2 Competenze e abilità in linea con le attività della struttura - Acquisite al termine del tirocinio/stage

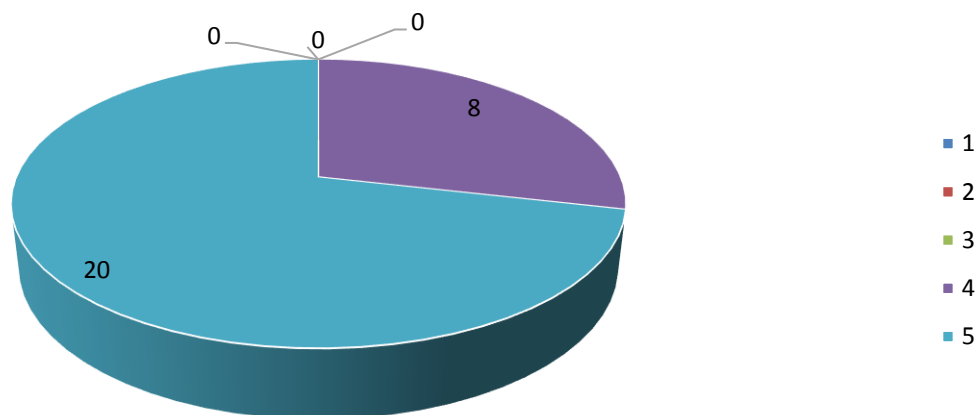

1	2	3	4	5	Totale
0	0	0	8	20	28
0,00%	0,00%	0,00%	28,57%	71,43%	100,00%

D.5 Valutazione specifica connessa allo svolgimento delle attività di tirocinio/stage (Parte V)

5.1 Spirito di iniziativa nella gestione di eventi e/o progetti individuali/di gruppo - Prima dello svolgimento del tirocinio/stage

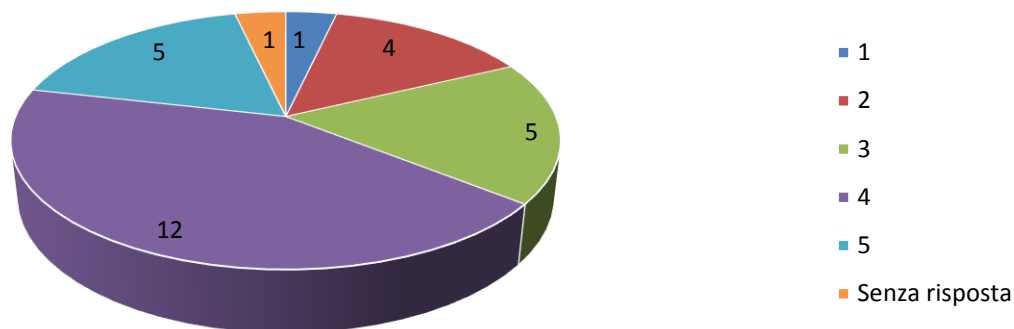

1	2	3	4	5	Senza risposta	Totale
1	4	5	12	5	1	28
3,57%	14,29%	17,86%	42,86%	17,86%	3,57%	100,00%

5.2 Spirito di iniziativa nella gestione di eventi e/o progetti individuali/di gruppo - Acquisite al termine del tirocinio/stage

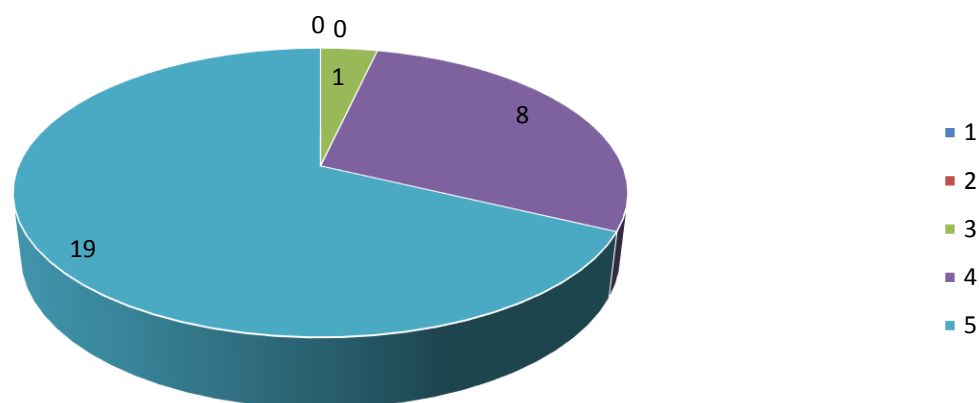

1	2	3	4	5	Totale
0	0	1	8	19	28
0,00%	0,00%	3,57%	28,57%	67,86%	100,00%

D.6 Valutazione specifica connessa allo svolgimento delle attività di tirocinio/stage (Parte VI)

6.1 Competenze digitali (conoscenza sistemi operativi, pacchetto office, social network, ecc.) - Prima dello svolgimento del tirocinio/stage

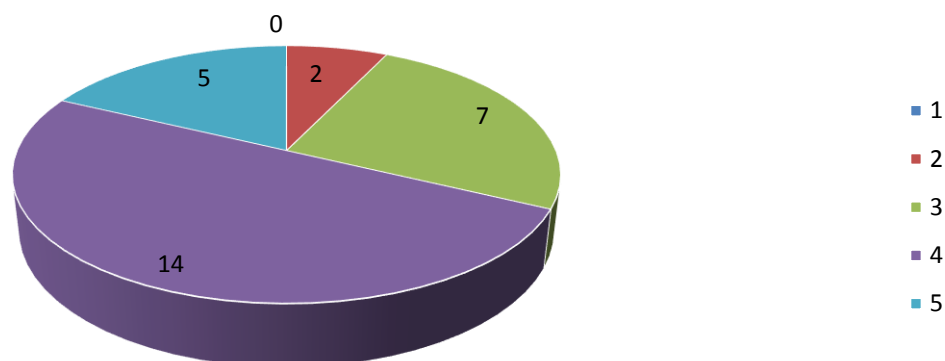

1	2	3	4	5	Totali
0	2	7	14	5	28
0,00%	7,14%	25,00%	50,00%	17,86%	100,00%

6.2 Competenze digitali (conoscenza sistemi operativi, pacchetto office, social network, ecc.) - Acquisite al termine del tirocinio/stage

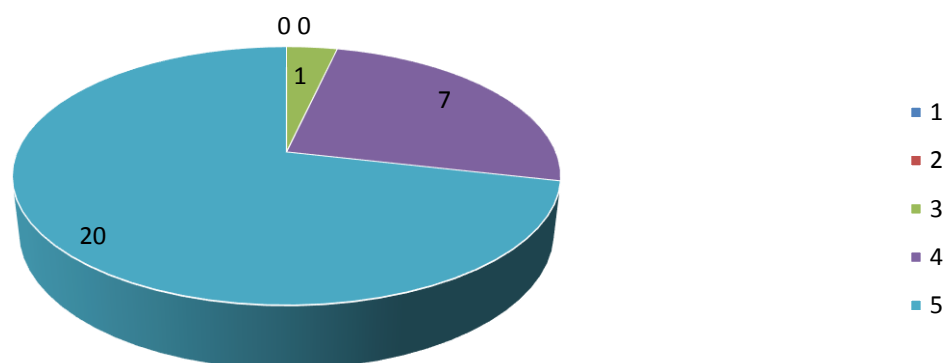

1	2	3	4	5	Totali
0	0	1	7	20	28
0,00%	0,00%	3,57%	25,00%	71,43%	100,00%

D.7 Valutazione specifica connessa allo svolgimento delle attività di tirocinio/stage (Parte VII)

7.1 Competenze linguistiche (comprensione orale e scritta della/e lingua/e straniera/e) - Prima dello svolgimento del tirocinio/stage

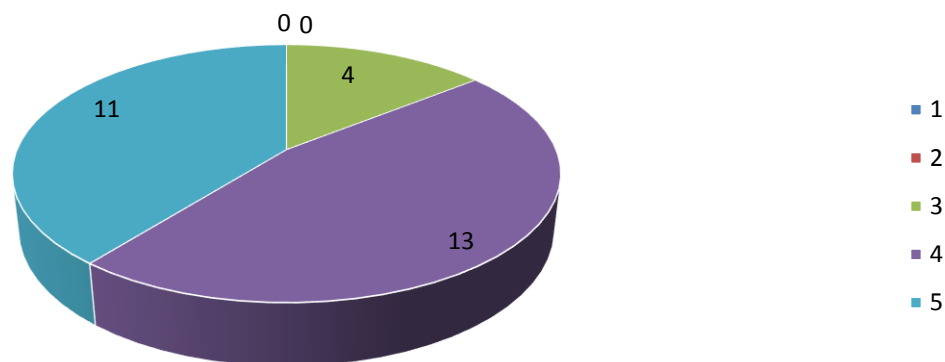

1	2	3	4	5	Totali
0	0	4	13	11	28
0,00%	0,00%	14,29%	46,43%	39,29%	100,00%

7.2 Competenze linguistiche (comprensione orale e scritta della/e lingua/e straniera/e) - Acquisite al termine del tirocinio/stage

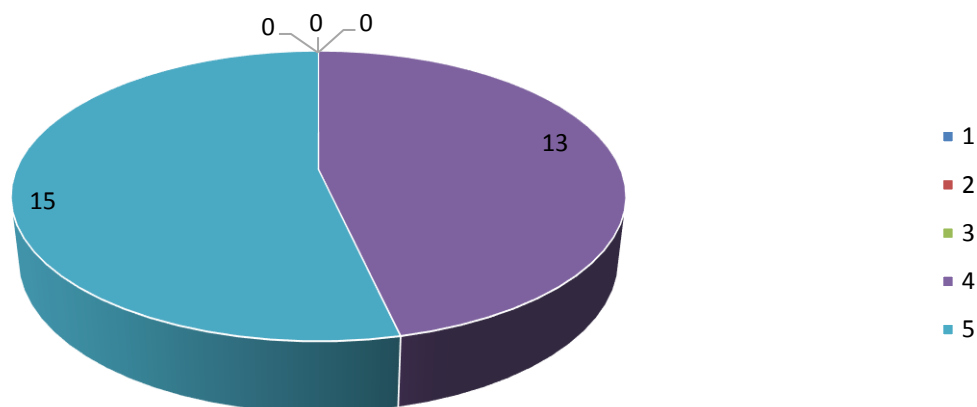

1	2	3	4	5	Totali
0	0	0	13	15	28
0,00%	0,00%	0,00%	46,43%	53,57%	100,00%

E. Conclusioni

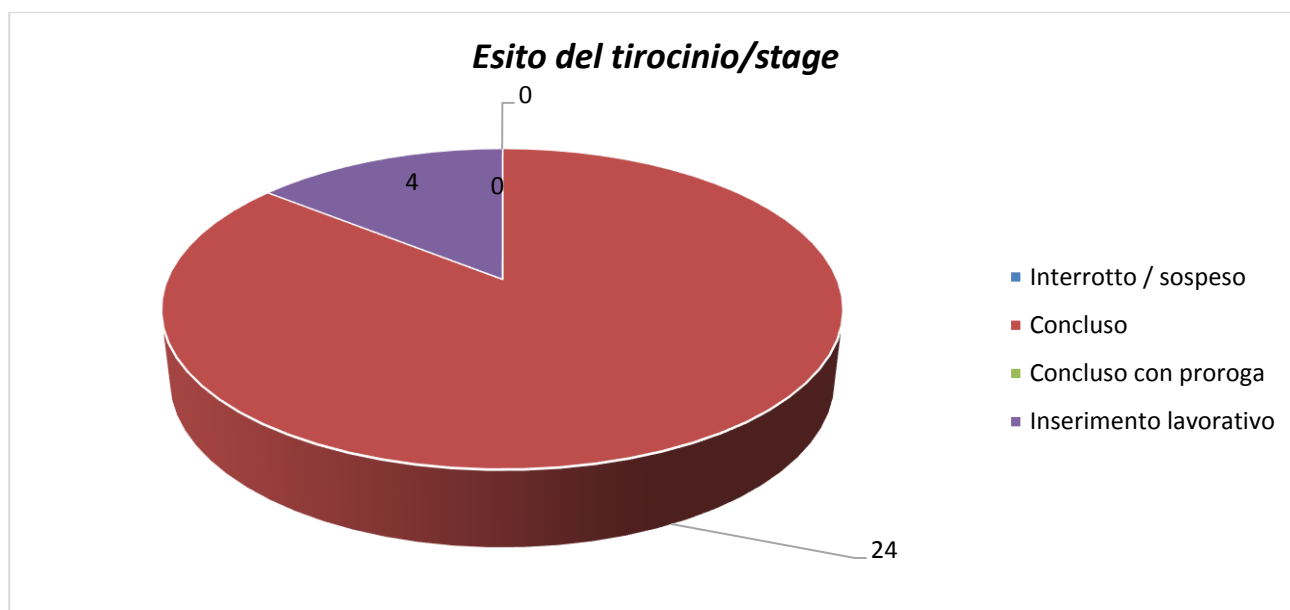

Interrotto / sospeso	Concluso	Concluso con proroga	Inserimento lavorativo	Totali
0	24	0	4	28
0,00%	85,71%	0,00%	14,29%	100,00%