



UNIVERSITÀ DEGLI STUDI  
SUOR ORSOLA  
BENINCASA

# **QUESTIONARIO DI VALUTAZIONE**

## **SOGGETTO OSPITANTE POST-STAGE**

**PERIODO DI RILEVAZIONE: GENNAIO 2023 – DICEMBRE 2023**

**Numero complessivo dei questionari compilati: 3**

Corso di laurea in

**Digital Humanities. Beni culturali e materie letterarie**

## A. Settore di attività soggetti ospitanti

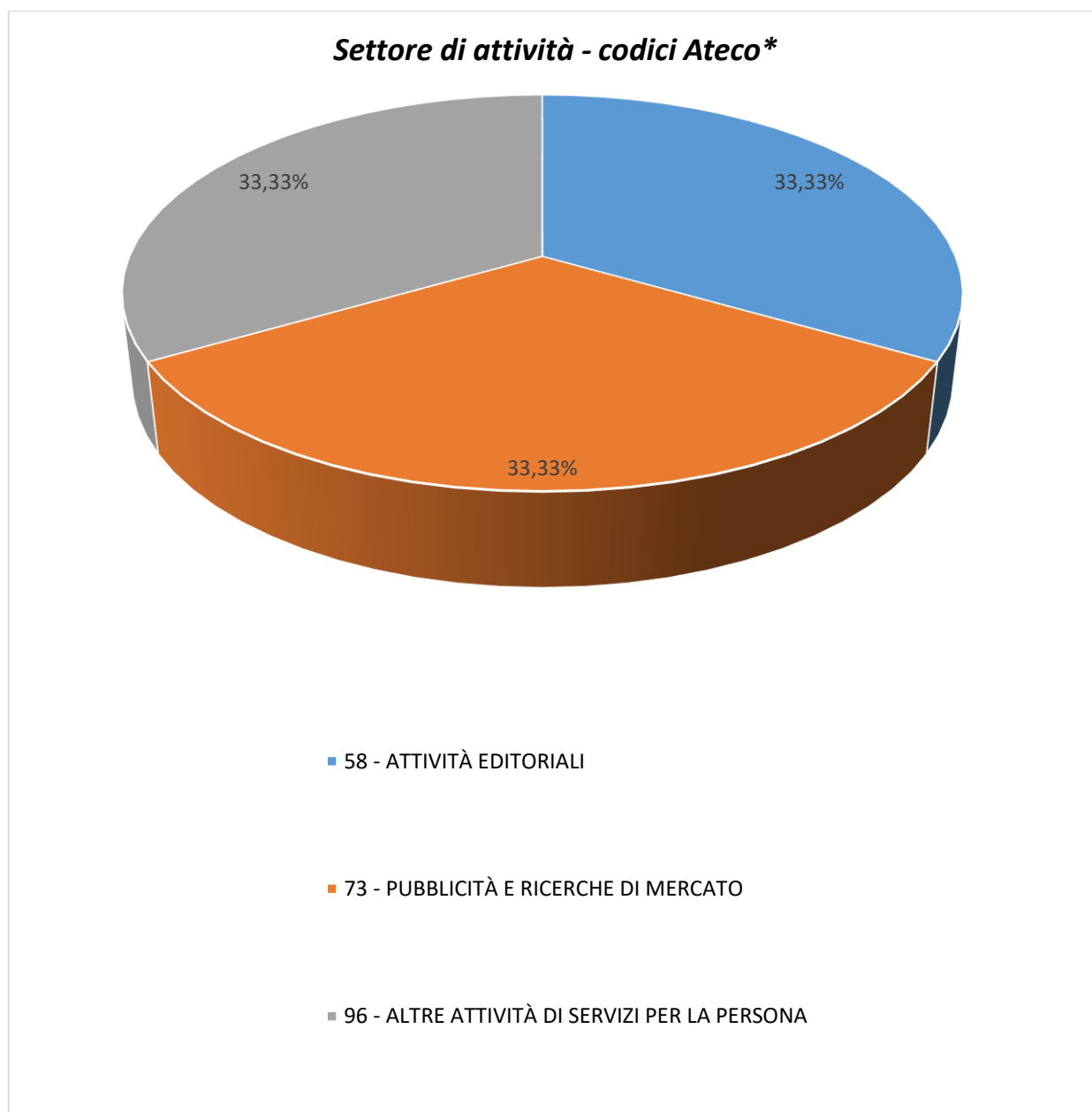

Codici ATECO	Numero	Percentuale
<b>58 - ATTIVITÀ EDITORIALI</b>	1	33,33%
<b>73 - PUBBLICITÀ E RICERCHE DI MERCATO</b>	1	33,33%
<b>96 - ALTRE ATTIVITÀ DI SERVIZI PER LA PERSONA</b>	1	33,33%
<b>TOTALE</b>	<b>3</b>	<b>100,00%</b>

\*rilevazione stage/tirocini attivati dal 15/04/2021

## C. Tipologia di stage

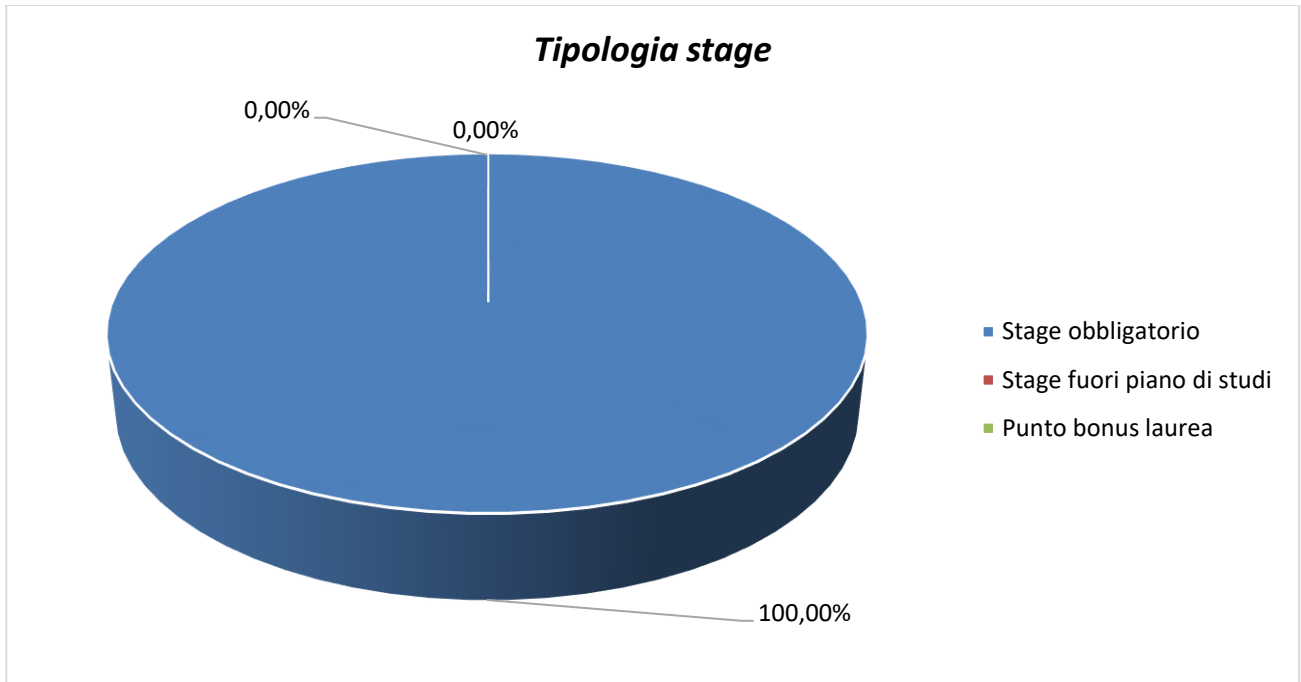

Stage obbligatorio	Stage fuori piano di studi	Punto bonus laurea	Totali
<b>3</b>	<b>0</b>	<b>0</b>	<b>3</b>
<b>100,00%</b>	<b>0,00%</b>	<b>0,00%</b>	<b>100,00%</b>

## D. Valutazione complessiva sull'esperienza di stage/tirocinio

(giudizio di valore da 1 a 5, considerando che 1 esprime una valutazione minima e 5 una valutazione massima)

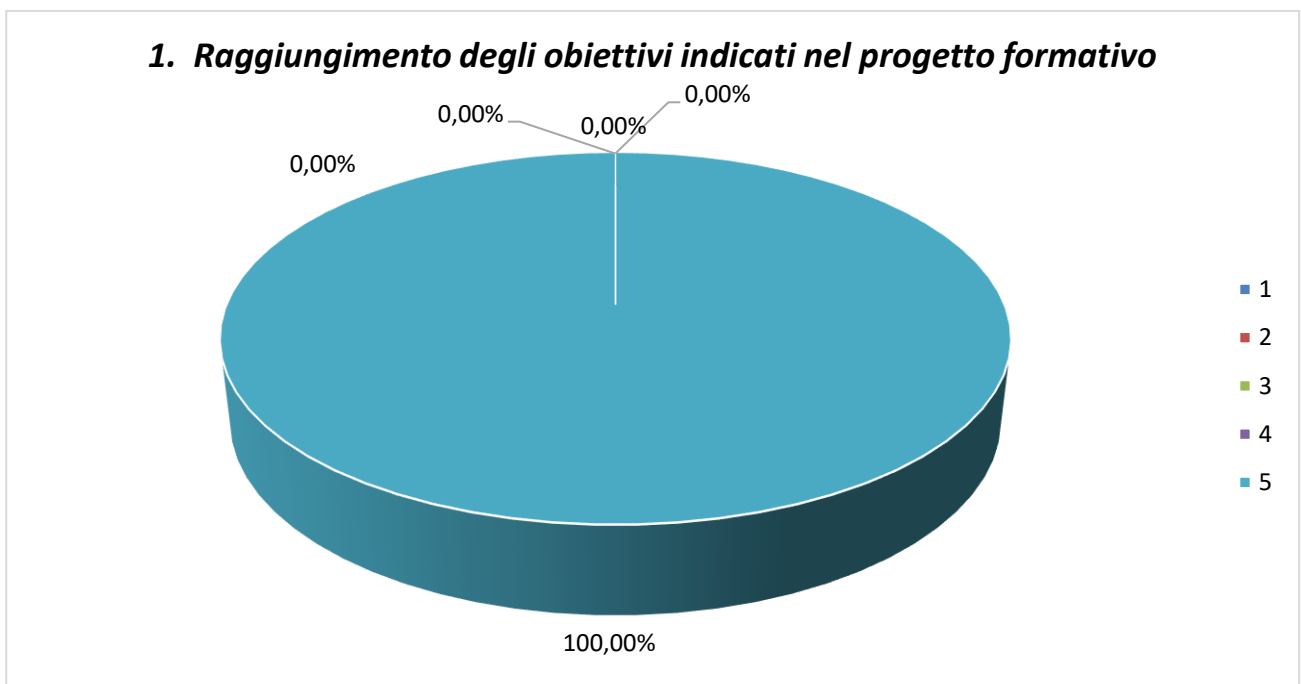

1	2	3	4	5	Totali
<b>0</b>	<b>0</b>	<b>0</b>	<b>0</b>	<b>3</b>	<b>3</b>
<b>0,00%</b>	<b>0,00%</b>	<b>0,00%</b>	<b>0,00%</b>	<b>100,00%</b>	<b>100,00%</b>

## 2. Crescita professionale

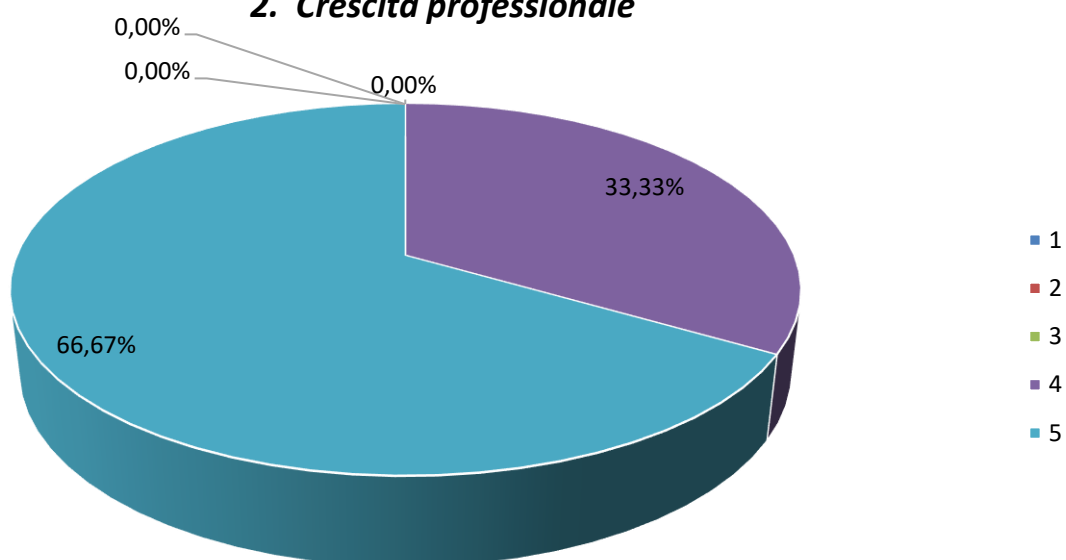

1	2	3	4	5	Totale
0	0	0	1	2	3
0,00%	0,00%	0,00%	33,33%	66,67%	100,00%

## 3. Motivazione ed interesse

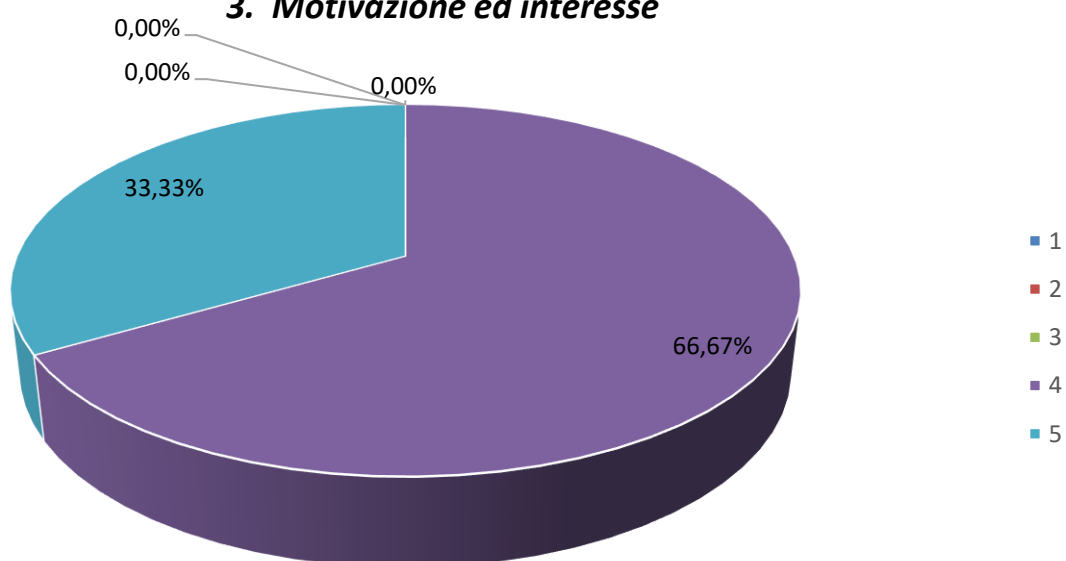

1	2	3	4	5	Totale
0	0	0	2	1	3
0,00%	0,00%	0,00%	66,67%	33,33%	100,00%

#### 4. Responsabilità ed affidabilità

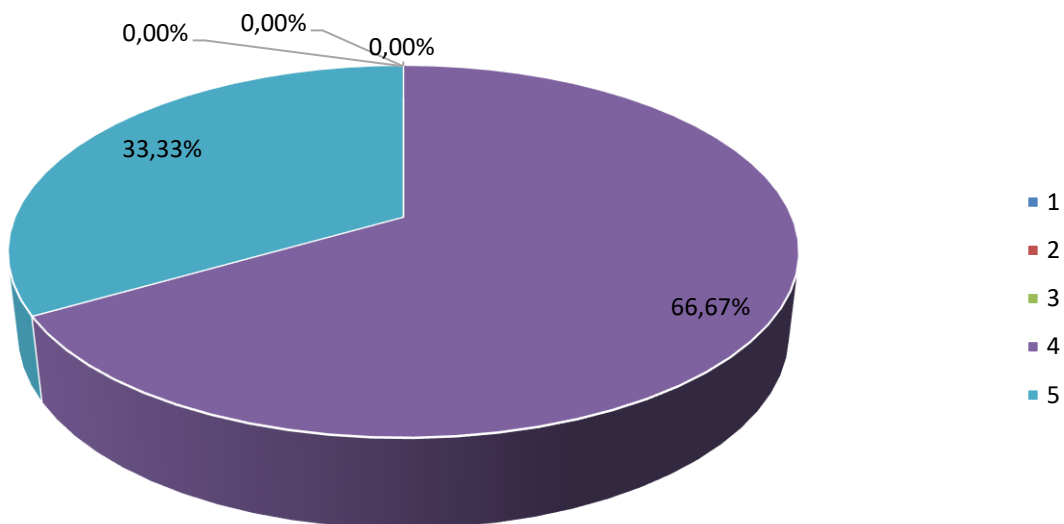

1	2	3	4	5	Totali
0	0	0	2	1	3
0,00%	0,00%	0,00%	66,67%	33,33%	100,00%

#### 5. Autonomia lavorativa

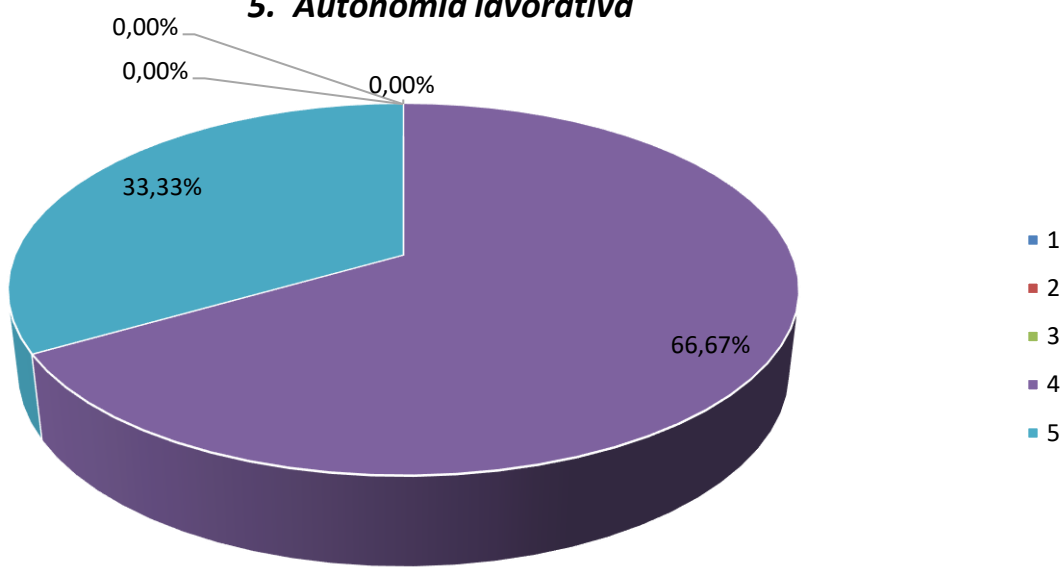

1	2	3	4	5	Totali
0	0	0	2	1	3
0,00%	0,00%	0,00%	66,67%	33,33%	100,00%

### 6. Coerenza della preparazione universitaria con le attività svolte

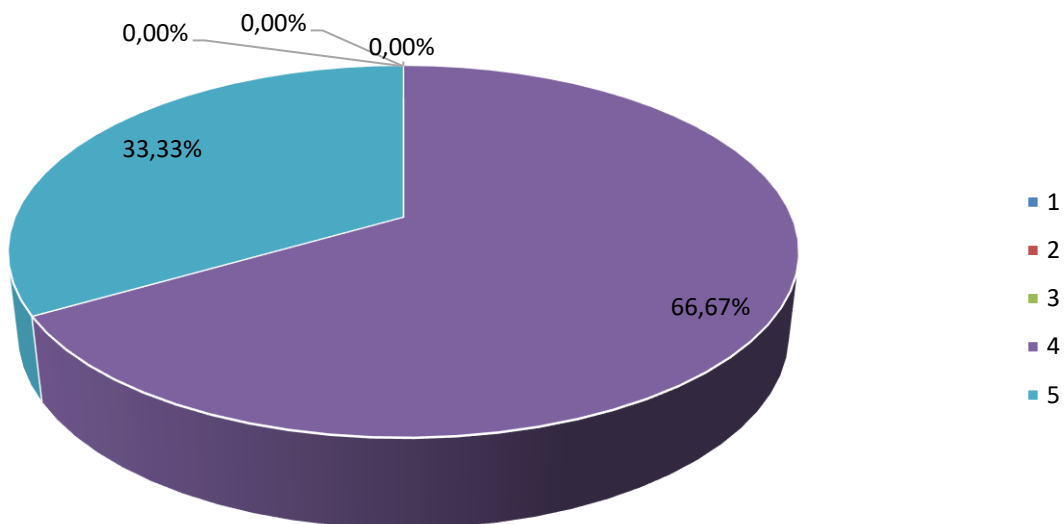

1	2	3	4	5	Totali
0	0	0	2	1	3
0,00%	0,00%	0,00%	66,67%	33,33%	100,00%

### 7. Puntualità, flessibilità, precisione e rispetto delle scadenze

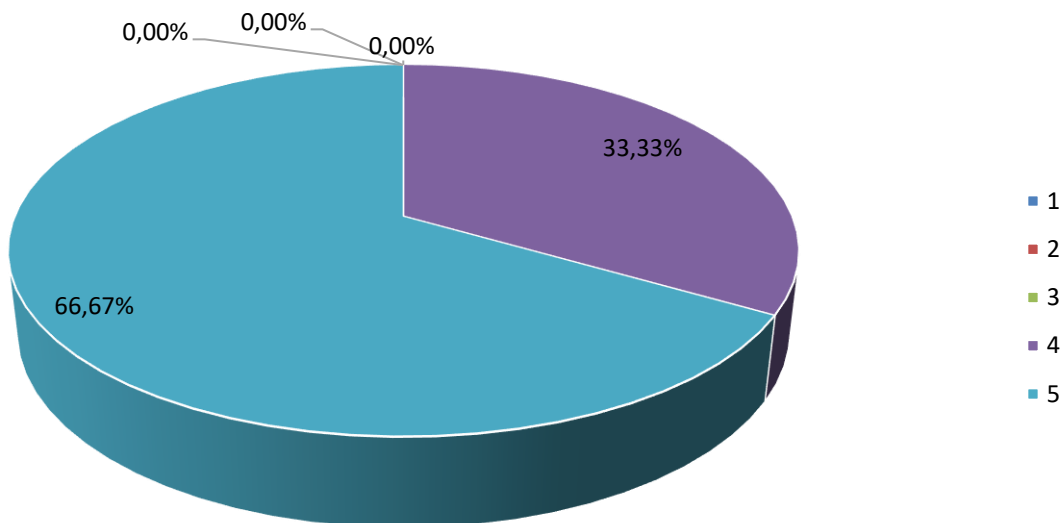

1	2	3	4	5	Totali
0	0	0	1	2	3
0,00%	0,00%	0,00%	33,33%	66,67%	100,00%

## D.1 Valutazione specifica connessa allo svolgimento delle attività di tirocinio/stage (Parte I)

(giudizio di valore da 1 a 5, considerando che 1 esprime una valutazione minima e 5 una valutazione massima)

### 1.1 Competenze tecnico-professionali (insieme di conoscenze, capacità e risorse personali specifiche e distintive della propria attività professionale) - Prima dello svolgimento del tirocinio/stage

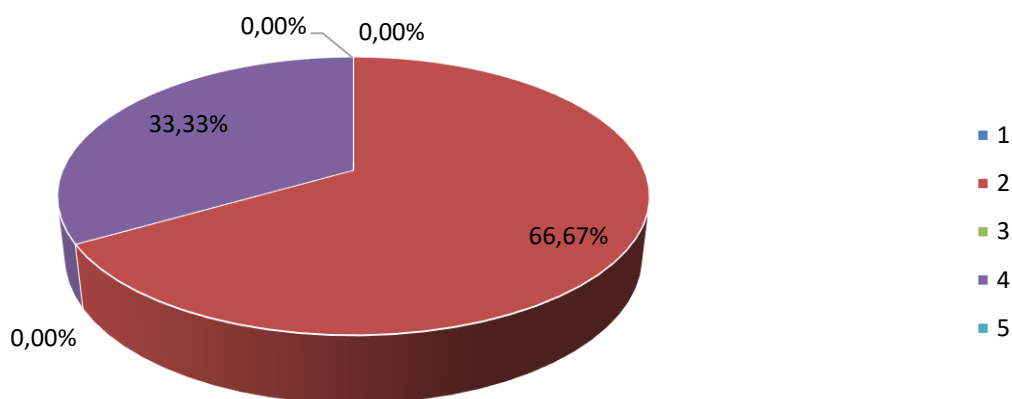

1	2	3	4	5	Totali
0	2	0	1	0	3
0,00%	66,67%	0,00%	33,33%	0,00%	100,00%

### 1.2 Competenze tecnico-professionali (insieme di conoscenze, capacità e risorse personali specifiche e distintive della propria attività professionale) - Acquisite al termine del tirocinio/stage

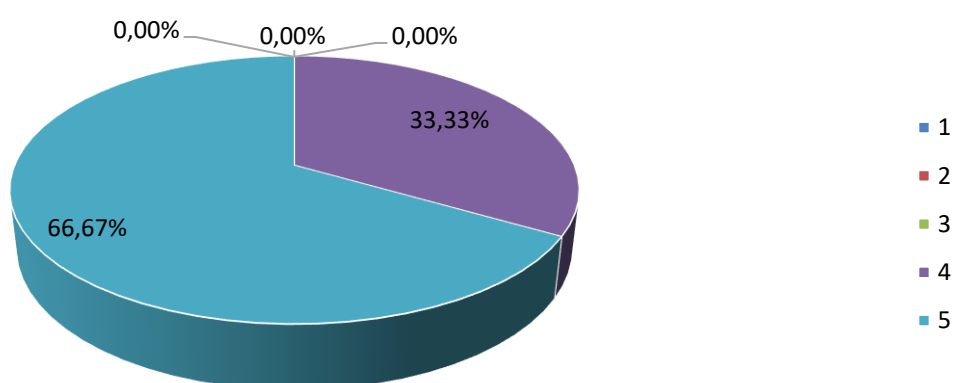

1	2	3	4	5	Totali
0	0	0	1	2	3
0,00%	0,00%	0,00%	33,33%	66,67%	100,00%

## D.2 Valutazione specifica connessa allo svolgimento delle attività di tirocinio/stage (Parte II)

(giudizio di valore da 1 a 5, considerando che 1 esprime una valutazione minima e 5 una valutazione massima)

### 2.1 Capacità di gestione delle dinamiche interpersonali e di gruppo - Prima dello svolgimento del tirocinio/stage

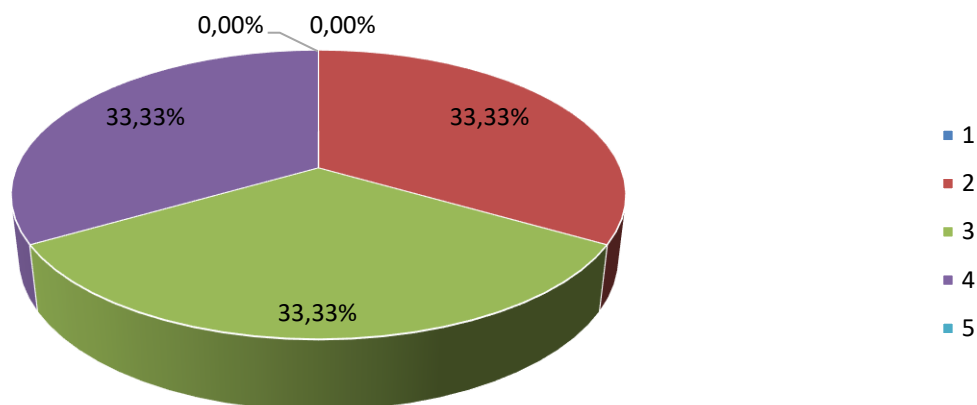

1	2	3	4	5	Totali
0	1	1	1	0	3
0,00%	33,33%	33,33%	33,33%	0,00%	100,00%

### 2.2 Capacità di gestione delle dinamiche interpersonali e di gruppo - Acquisite al termine del tirocinio/stage

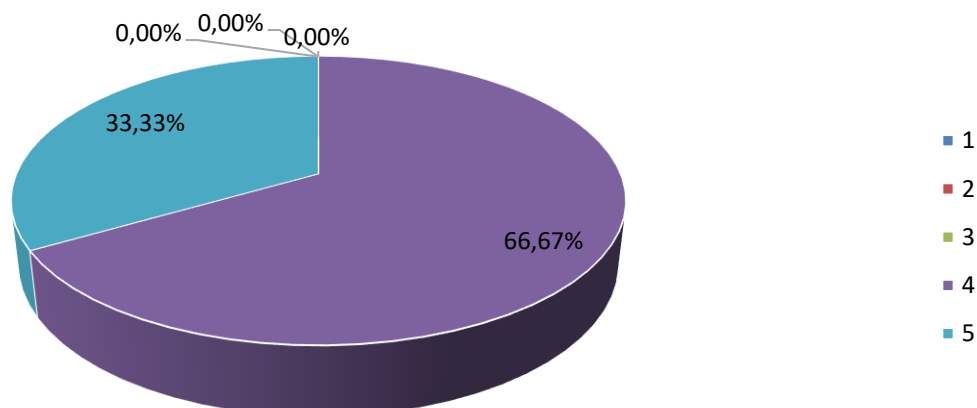

1	2	3	4	5	Totali
0	0	0	2	1	3
0,00%	0,00%	0,00%	66,67%	33,33%	100,00%



## D.3 Valutazione specifica connessa allo svolgimento delle attività di tirocinio/stage (Parte III)

(giudizio di valore da 1 a 5, considerando che 1 esprime una valutazione minima e 5 una valutazione massima)

### 3.1 Capacità organizzative e di problem solving - Prima dello svolgimento del tirocinio/stage

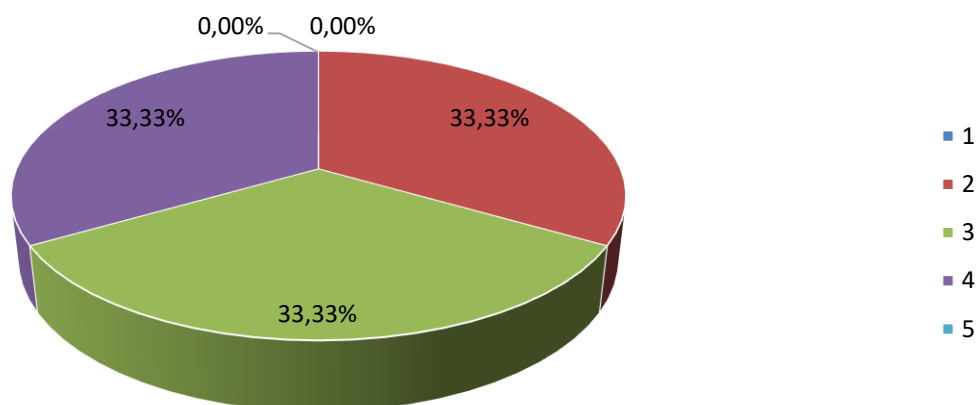

1	2	3	4	5	Totali
0	1	1	1	0	3
0,00%	33,33%	33,33%	33,33%	0,00%	100,00%

### 3.2 Capacità organizzative e di problem solving - Acquisite al termine del tirocinio/stage

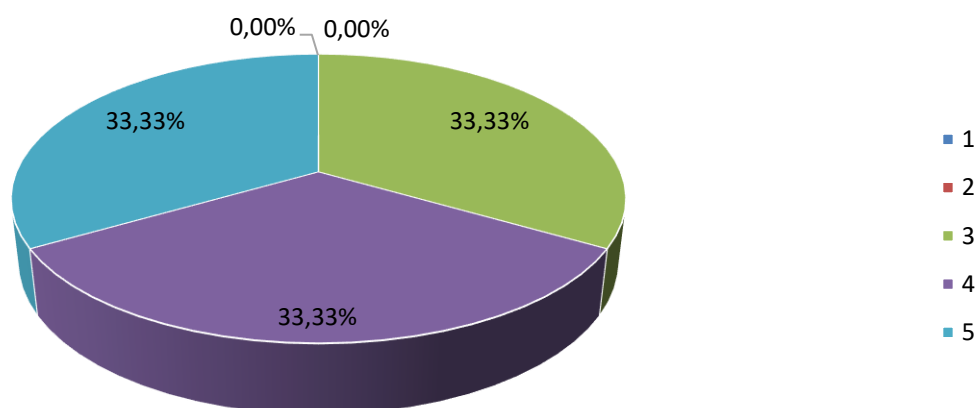

1	2	3	4	5	Totali
0	0	1	1	1	3
0,00%	0,00%	33,33%	33,33%	33,33%	100,00%

## D.4 Valutazione specifica connessa allo svolgimento delle attività di tirocinio/stage (Parte IV)

(giudizio di valore da 1 a 5, considerando che 1 esprime una valutazione minima e 5 una valutazione massima)

### 4.1 Competenze e abilità in linea con le attività della struttura - Prima dello svolgimento del tirocinio/stage

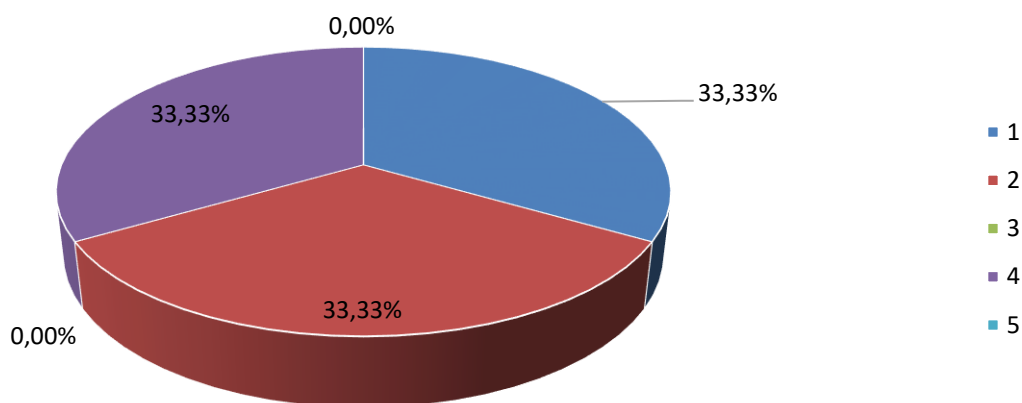

1	2	3	4	5	Totali
1	1	0	1	0	3
33,33%	33,33%	0,00%	33,33%	0,00%	100,00%

### 4.2 Competenze e abilità in linea con le attività della struttura - Acquisite al termine del tirocinio/stage

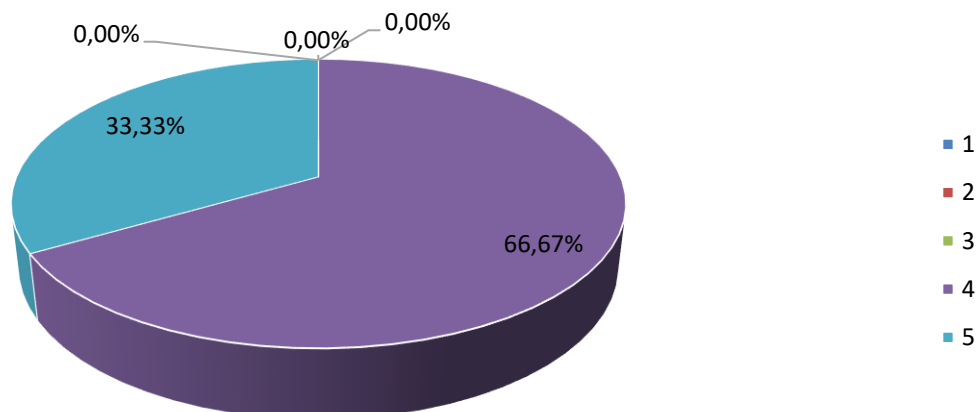

1	2	3	4	5	Totali
0	0	0	2	1	3
0,00%	0,00%	0,00%	66,67%	33,33%	100,00%

## D.5 Valutazione specifica connessa allo svolgimento delle attività di tirocinio/stage (Parte V)

(giudizio di valore da 1 a 5, considerando che 1 esprime una valutazione minima e 5 una valutazione massima)

### 5.1 Spirito di iniziativa nella gestione di eventi e/o progetti individuali/di gruppo - Prima dello svolgimento del tirocinio/stage

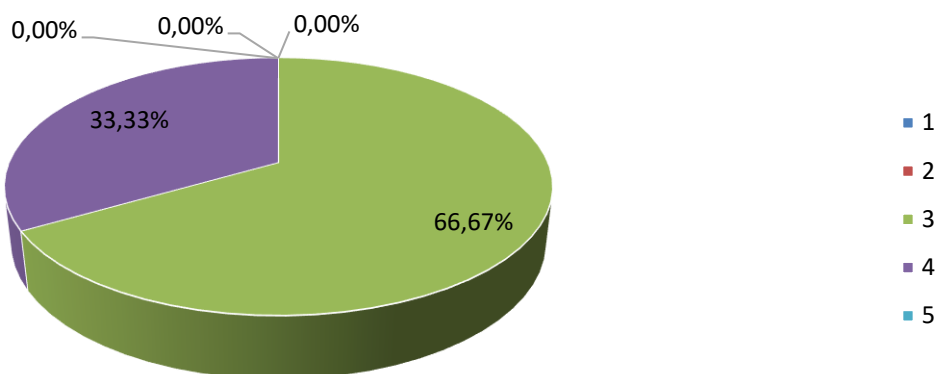

1	2	3	4	5	Totali
0	0	2	1	0	3
0,00%	0,00%	66,67%	33,33%	0,00%	100,00%

### 5.2 Spirito di iniziativa nella gestione di eventi e/o progetti individuali/di gruppo - Acquisite al termine del tirocinio/stage

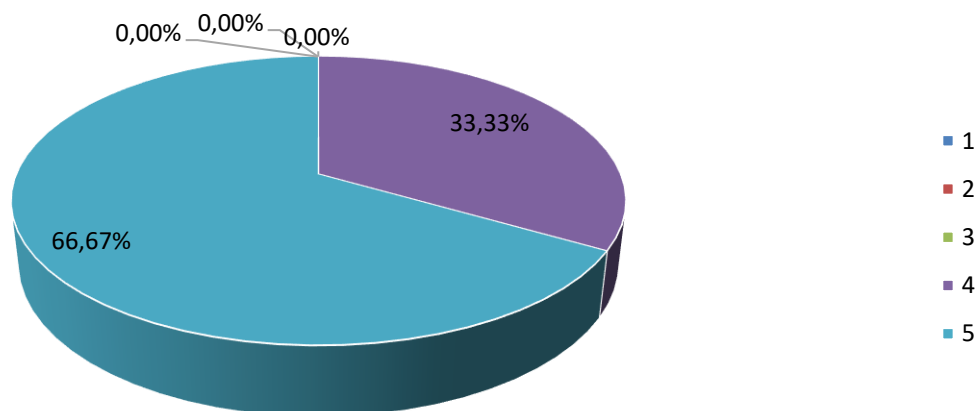

1	2	3	4	5	Totali
0	0	0	1	2	3
0,00%	0,00%	0,00%	33,33%	66,67%	100,00%

## D.6 Valutazione specifica connessa allo svolgimento delle attività di tirocinio/stage (Parte VI)

(giudizio di valore da 1 a 5, considerando che 1 esprime una valutazione minima e 5 una valutazione massima)

### 6.1 Competenze digitali (conoscenza sistemi operativi, pacchetto office, social network, ecc.) - Prima dello svolgimento del tirocinio/stage

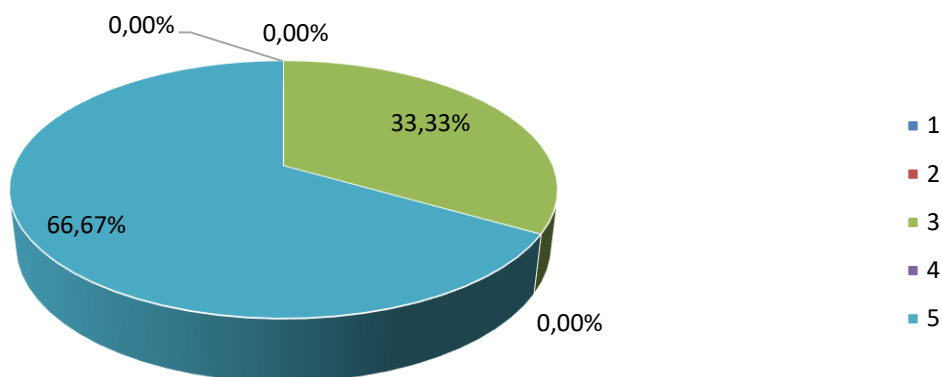

1	2	3	4	5	Totali
0	0	1	0	2	3
0,00%	0,00%	33,33%	0,00%	66,67%	100,00%

### 6.2 Competenze digitali (conoscenza sistemi operativi, pacchetto office, social network, ecc.) - Acquisite al termine del tirocinio/stage

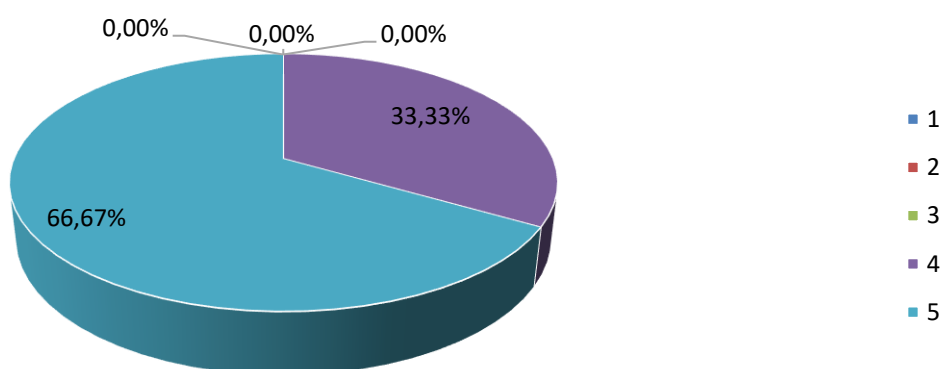

1	2	3	4	5	Totali
0	0	0	1	2	3
0,00%	0,00%	0,00%	33,33%	66,67%	100,00%

## D.7 Valutazione specifica connessa allo svolgimento delle attività di tirocinio/stage (Parte VII)

(giudizio di valore da 1 a 5, considerando che 1 esprime una valutazione minima e 5 una valutazione massima)

### 7.1 Competenze linguistiche (comprensione orale e scritta della/e lingua/e straniera/e) - Prima dello svolgimento del tirocinio/stage

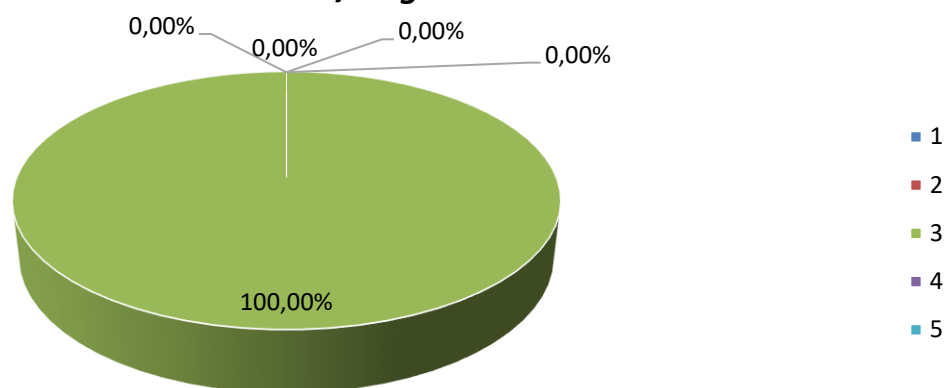

1	2	3	4	5	Totali
0	0	3	0	0	3
0,00%	0,00%	100,00%	0,00%	0,00%	100,00%

### 7.2 Competenze linguistiche (comprensione orale e scritta della/e lingua/e straniera/e) - Acquisite al termine del tirocinio/stage

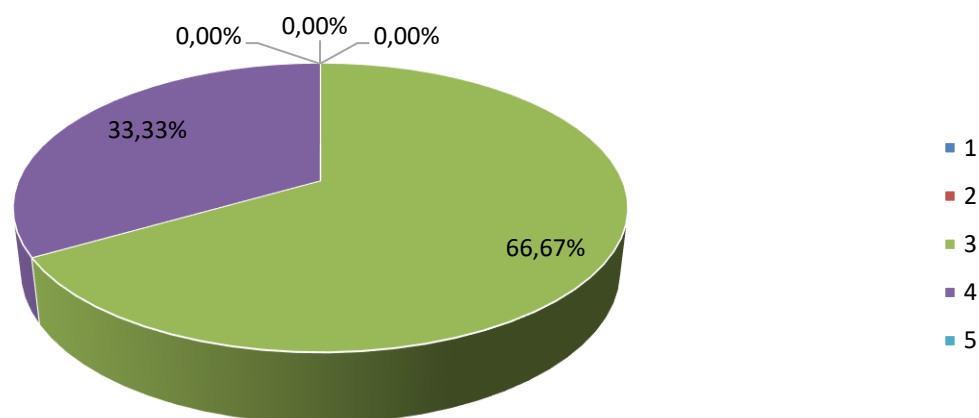

1	2	3	4	5	Totali
0	0	2	1	0	3
0,00%	0,00%	66,67%	33,33%	0,00%	100,00%

## E. Conclusioni

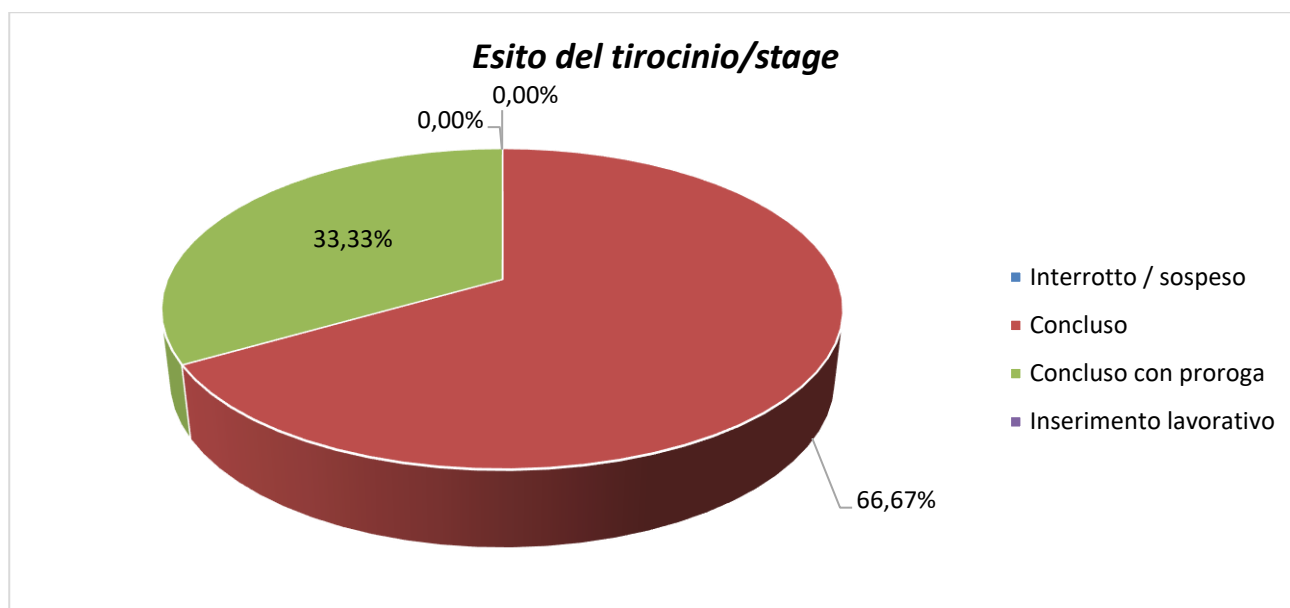

Interrotto / sospeso	Concluso	Concluso con proroga	Inserimento lavorativo	<b>Totali</b>
<b>0</b>	<b>2</b>	<b>1</b>	<b>0</b>	<b>3</b>
<b>0,00%</b>	<b>66,67%</b>	<b>33,33%</b>	<b>0,00%</b>	<b>100,00%</b>