



UNIVERSITÀ DEGLI STUDI
SUOR ORSOLA
BENINCASA

QUESTIONARIO DI VALUTAZIONE

SOGGETTO OSPITANTE POST-STAGE

PERIODO DI RILEVAZIONE: GENNAIO 2022 – DICEMBRE 2022

Numero complessivo dei questionari compilati: 149

Corso di laurea magistrale in

Consulenza pedagogica*

*include il corso di laurea magistrale in Pedagogia e formazione continua: scuola, comunità, territorio

A. Settore di attività soggetti ospitanti

Settore di attività - codici Ateco*

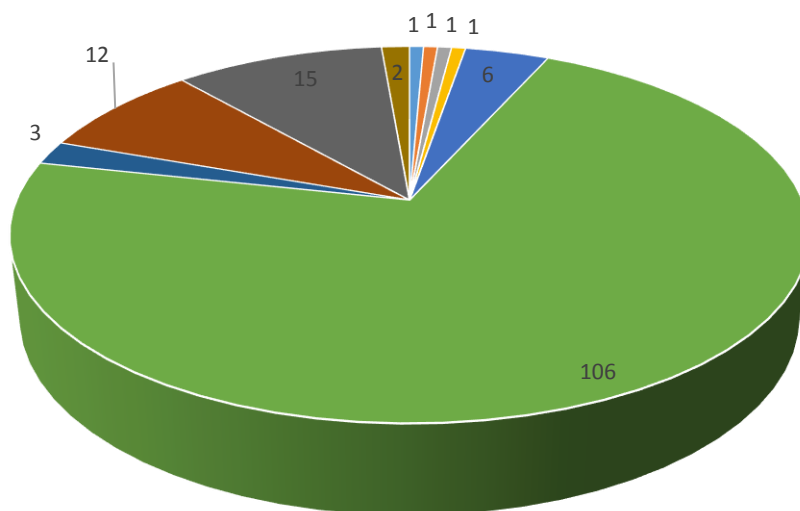

- 58 - ATTIVITÀ EDITORIALI
- 72 - RICERCA SCIENTIFICA E SVILUPPO
- 78 - ATTIVITÀ DI RICERCA, SELEZIONE, FORNITURA DI PERSONALE
- 82 - ATTIVITÀ DI SUPPORTO PER LE FUNZIONI D'UFFICIO E ALTRI SERVIZI DI SUPPORTO ALLE IMPRESE
- 84 - AMMINISTRAZIONE PUBBLICA E DIFESA; ASSICURAZIONE SOCIALE OBBLIGATORIA
- 85 - ISTRUZIONE
- 86 - ASSISTENZA SANITARIA
- 87 - SERVIZI DI ASSISTENZA SOCIALE RESIDENZIALE
- 88 - ASSISTENZA SOCIALE NON RESIDENZIALE
- 94 - ATTIVITÀ DI ORGANIZZAZIONI ASSOCIATIVE

Codici ATECO	Numero	Percentuale
85 - ISTRUZIONE	106	71,62%
88 - ASSISTENZA SOCIALE NON RESIDENZIALE	15	10,14%
87 - SERVIZI DI ASSISTENZA SOCIALE RESIDENZIALE	12	8,11%
84 - AMMINISTRAZIONE PUBBLICA E DIFESA; ASSICURAZIONE SOCIALE OBBLIGATORIA	6	4,05%
86 - ASSISTENZA SANITARIA	3	2,03%
94 - ATTIVITÀ DI ORGANIZZAZIONI ASSOCIATIVE	2	1,35%
58 - ATTIVITÀ EDITORIALI	1	0,68%
72 - RICERCA SCIENTIFICA E SVILUPPO	1	0,68%
78 - ATTIVITÀ DI RICERCA, SELEZIONE, FORNITURA DI PERSONALE	1	0,68%
82 - ATTIVITÀ DI SUPPORTO PER LE FUNZIONI D'UFFICIO E ALTRI SERVIZI DI SUPPORTO ALLE IMPRESE	1	0,68%
TOTALE	148	100,00%

*rilevazione stage/tirocini attivati dal 15/04/2021

C. Tipologia di stage

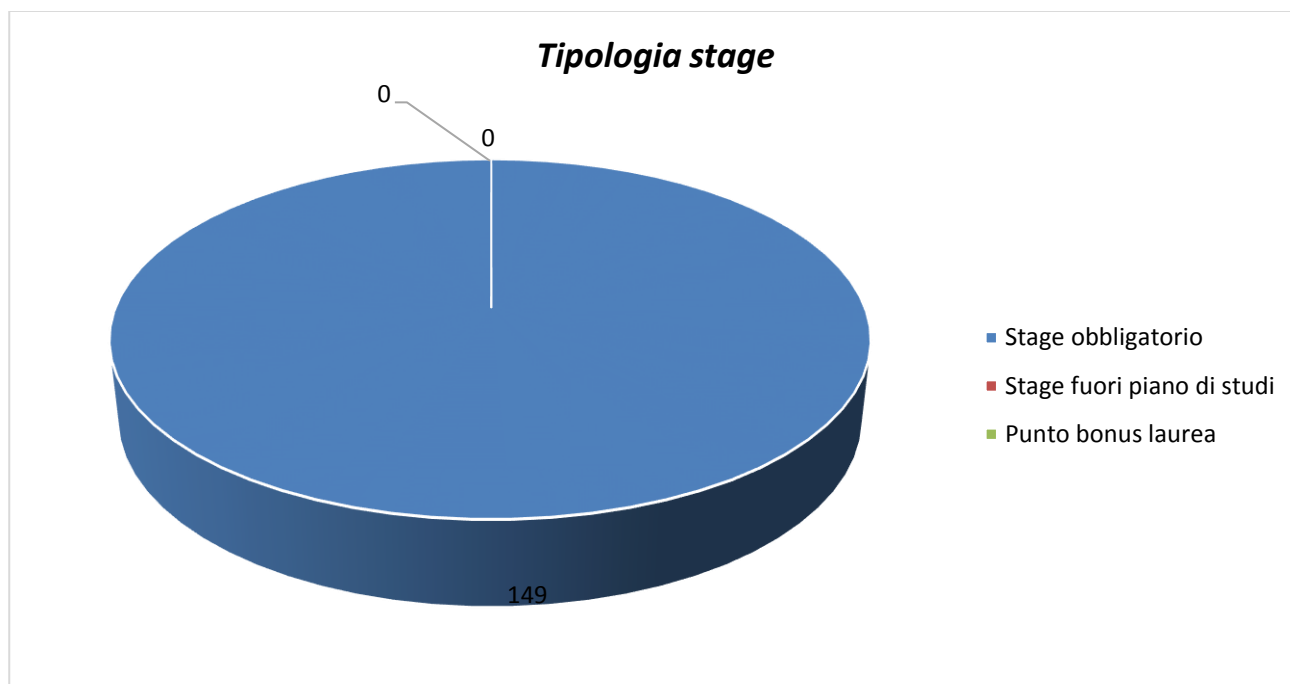

Stage obbligatorio	Stage fuori piano di studi	Punto bonus laurea	Totale
149	0	0	149
100,00%	0,00%	0,00%	100,00%

D. Valutazione complessiva sull'esperienza di stage/tirocinio

1. Raggiungimento degli obiettivi indicati nel progetto formativo

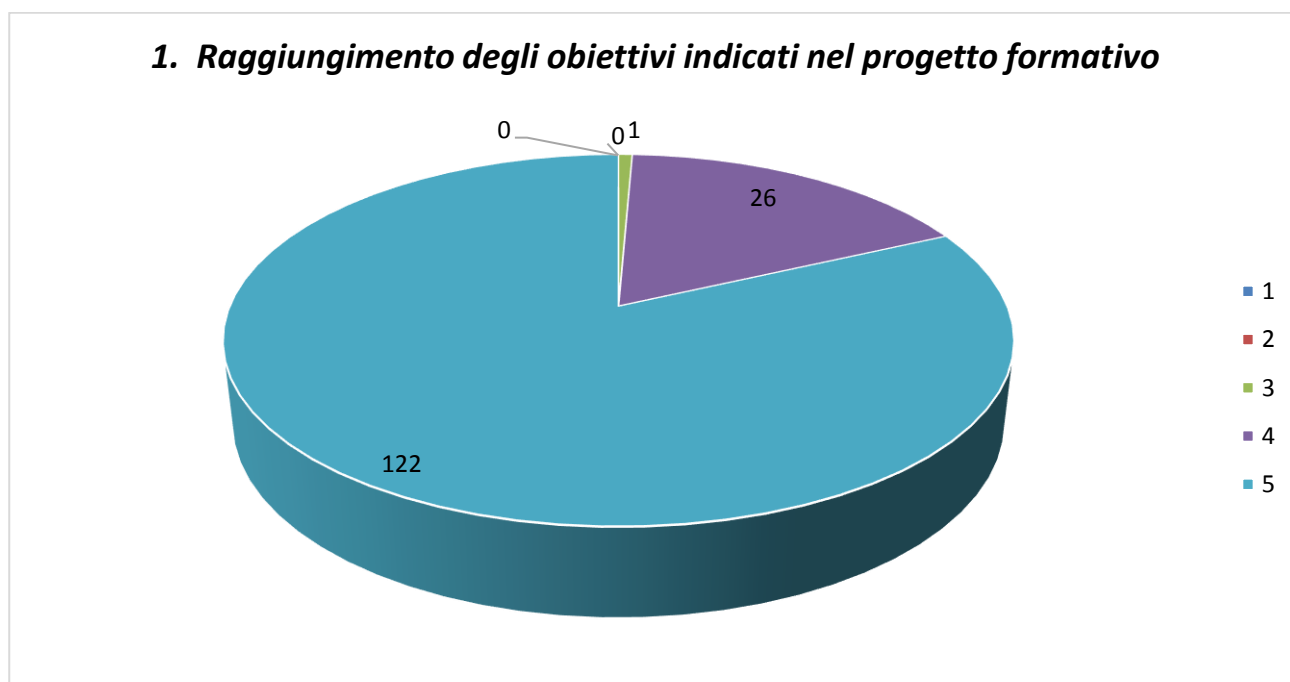

1	2	3	4	5	Totale
0	0	1	26	122	149
0,00%	0,00%	0,67%	17,45%	81,88%	100,00%

2. Crescita professionale

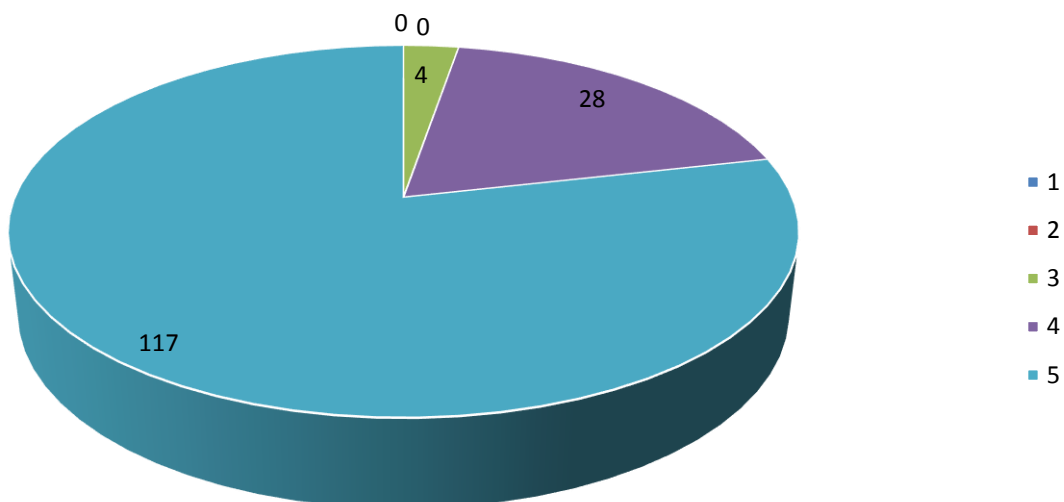

1	2	3	4	5	Totale
0	0	4	28	117	149
0,00%	0,00%	2,68%	18,79%	78,52%	100,00%

3. Motivazione ed interesse

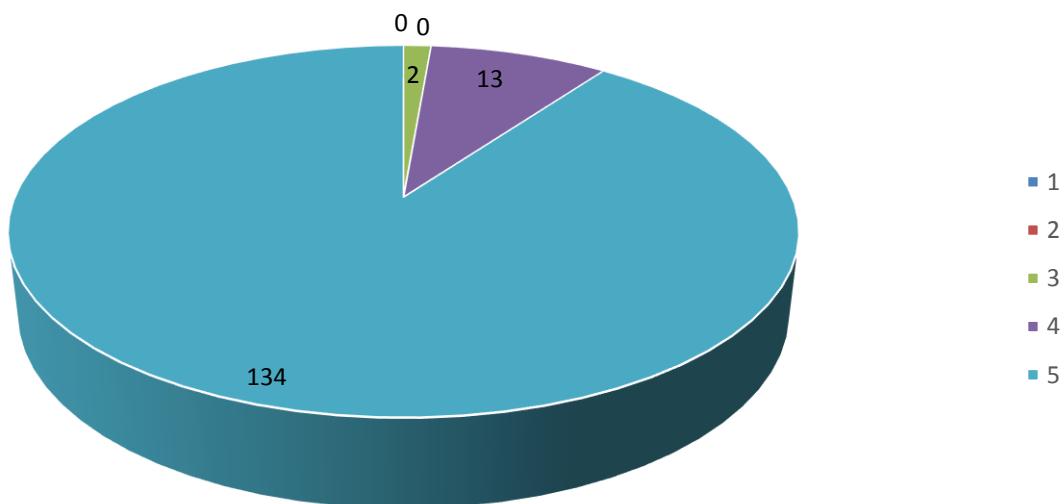

1	2	3	4	5	Totale
0	0	2	13	134	149
0,00%	0,00%	1,34%	8,72%	89,93%	100,00%

4. Responsabilità ed affidabilità

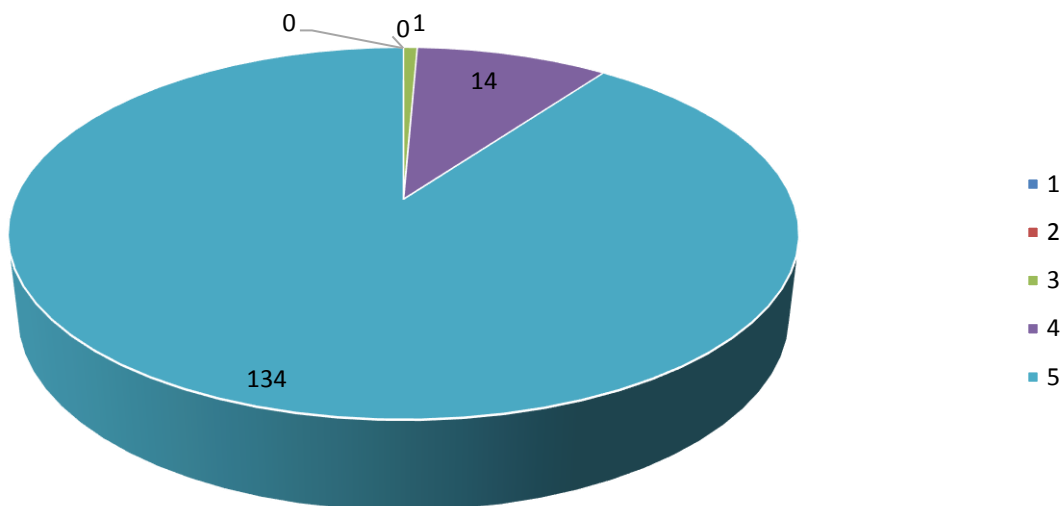

1	2	3	4	5	Totale
0	0	1	14	134	149
0,00%	0,00%	0,67%	9,40%	89,93%	100,00%

5. Autonomia lavorativa

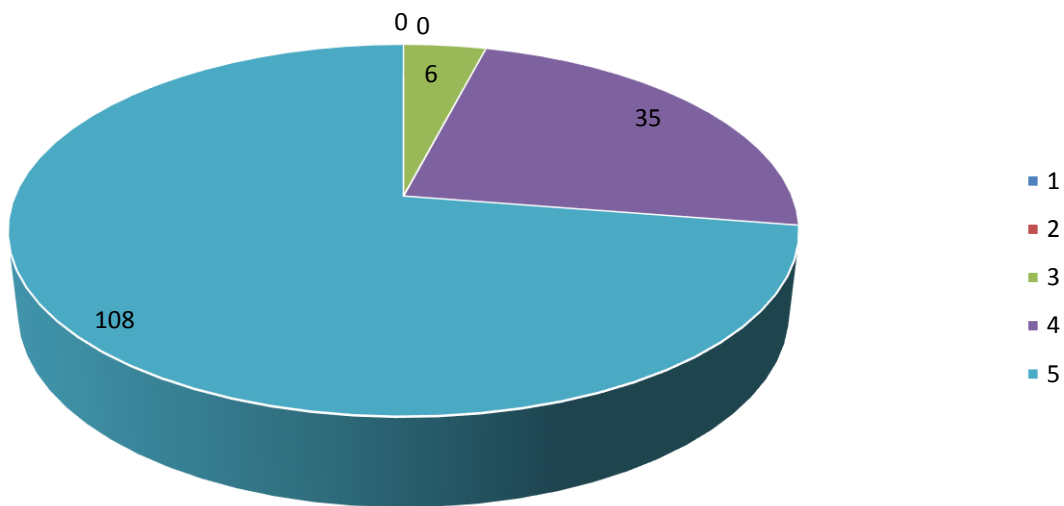

1	2	3	4	5	Totale
0	0	6	35	108	149
0,00%	0,00%	4,03%	23,49%	72,48%	100,00%

6. Coerenza della preparazione universitaria con le attività svolte

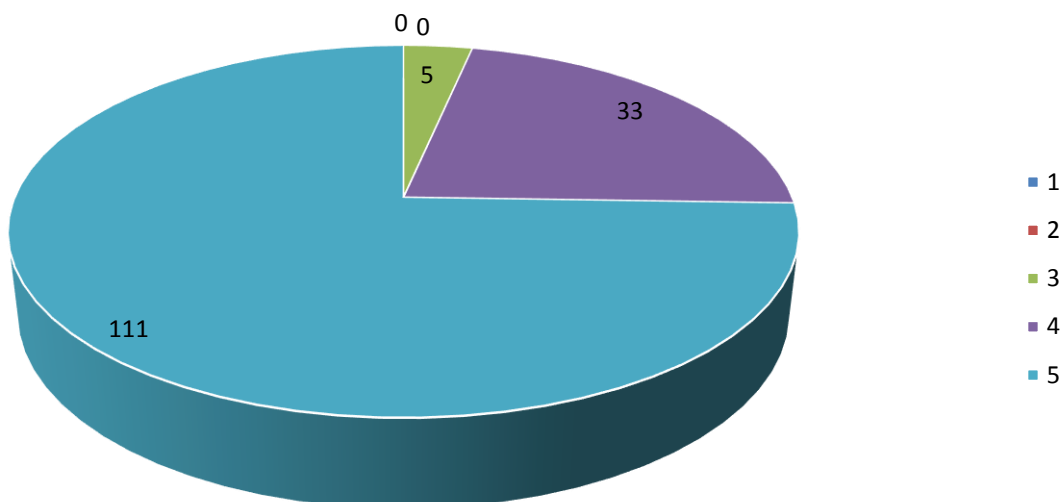

1	2	3	4	5	Totali
0	0	5	33	111	149
0,00%	0,00%	3,36%	22,15%	74,50%	100,00%

7. Puntualità, flessibilità, precisione e rispetto delle scadenze

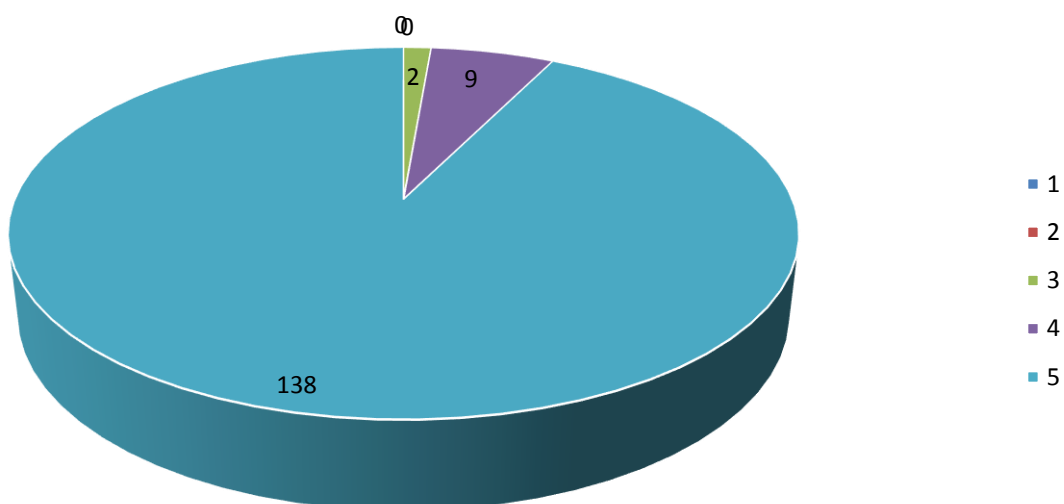

1	2	3	4	5	Totali
0	0	2	9	138	149
0,00%	0,00%	1,34%	6,04%	92,62%	100,00%

D.1 Valutazione specifica connessa allo svolgimento delle attività di tirocinio/stage (Parte I)

1.1 Competenze tecnico-professionali (insieme di conoscenze, capacità e risorse personali specifiche e distintive della propria attività professionale) - Prima dello svolgimento del tirocinio/stage

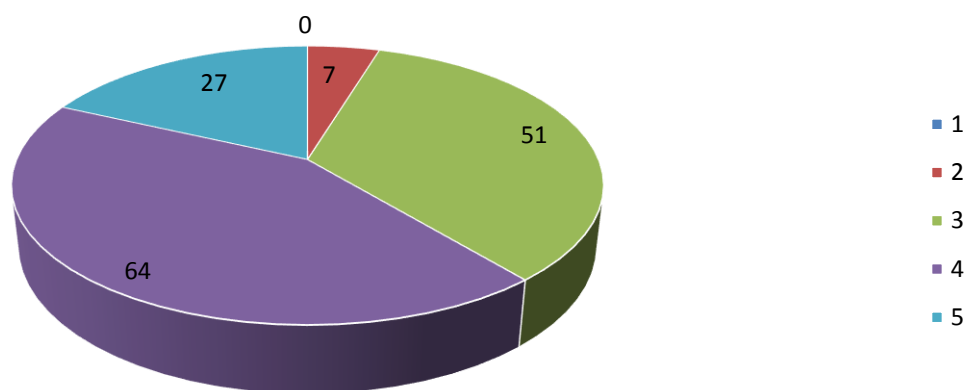

1	2	3	4	5	Totali
0	7	51	64	27	149
0,00%	4,70%	34,23%	42,95%	18,12%	100,00%

1.2 Competenze tecnico-professionali (insieme di conoscenze, capacità e risorse personali specifiche e distintive della propria attività professionale) - Acquisite al termine del tirocinio/stage

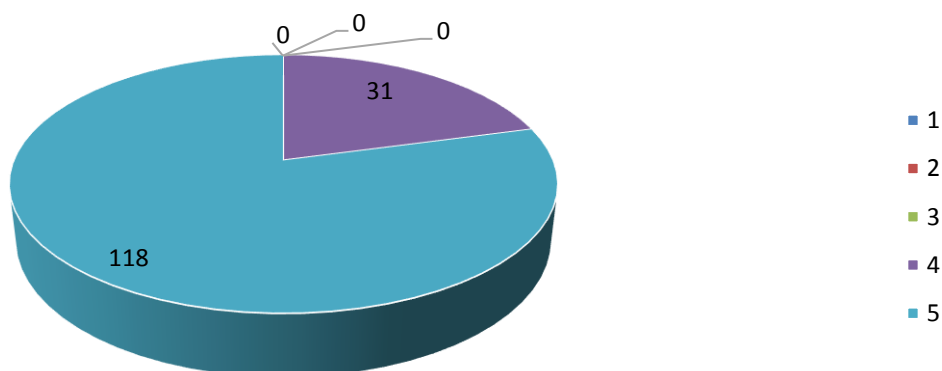

1	2	3	4	5	Totali
0	0	0	31	118	149
0,00%	0,00%	0,00%	20,81%	79,19%	100,00%

D.2 Valutazione specifica connessa allo svolgimento delle attività di tirocinio/stage (Parte II)

2.1 Capacità di gestione delle dinamiche interpersonali e di gruppo - Prima dello svolgimento del tirocinio/stage

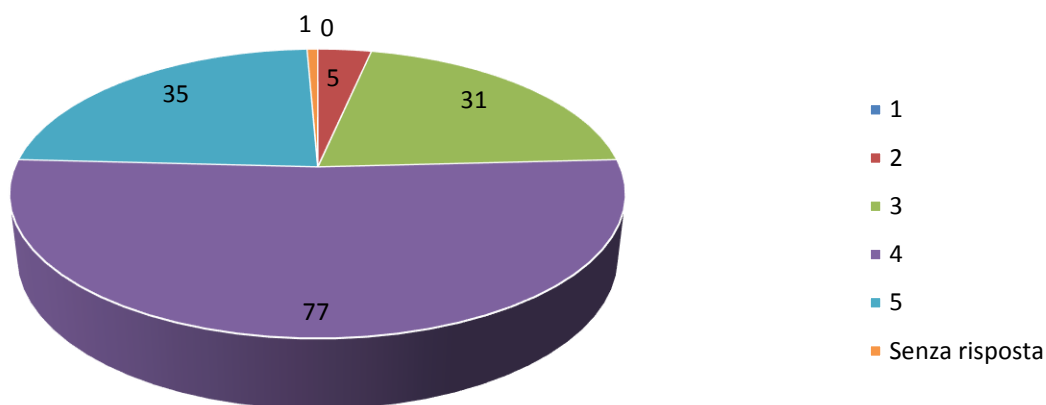

1	2	3	4	5	Senza risposta	Totali
0	5	31	77	35	1	149
0,00%	3,36%	20,81%	51,68%	23,49%	0,67%	100,00%

2.2 Capacità di gestione delle dinamiche interpersonali e di gruppo - Acquisite al termine del tirocinio/stage

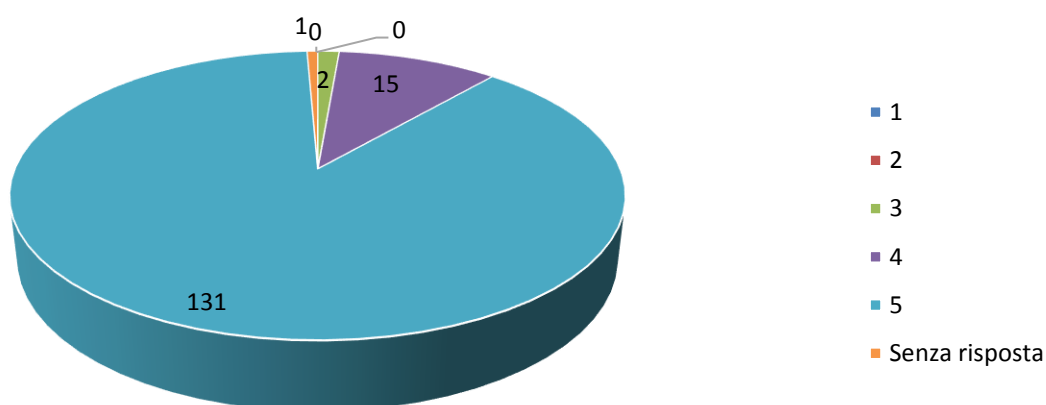

1	2	3	4	5	Senza risposta	Totali
0	0	2	15	131	1	149
0,00%	0,00%	1,34%	10,07%	87,92%	0,67%	100,00%

D.3 Valutazione specifica connessa allo svolgimento delle attività di tirocinio/stage (Parte III)

3.1 Capacità organizzative e di problem solving - Prima dello svolgimento del tirocinio/stage

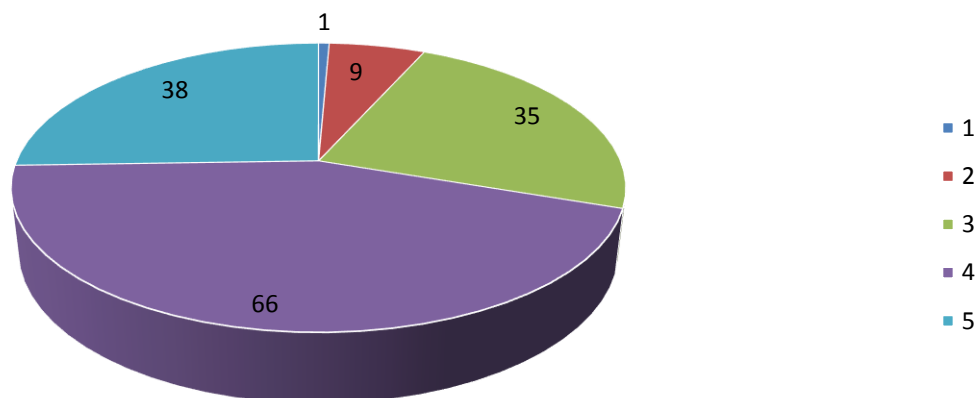

1	2	3	4	5	Totali
1	9	35	66	38	149
0,67%	6,04%	23,49%	44,30%	25,50%	100,00%

3.2 Capacità organizzative e di problem solving - Acquisite al termine del tirocinio/stage

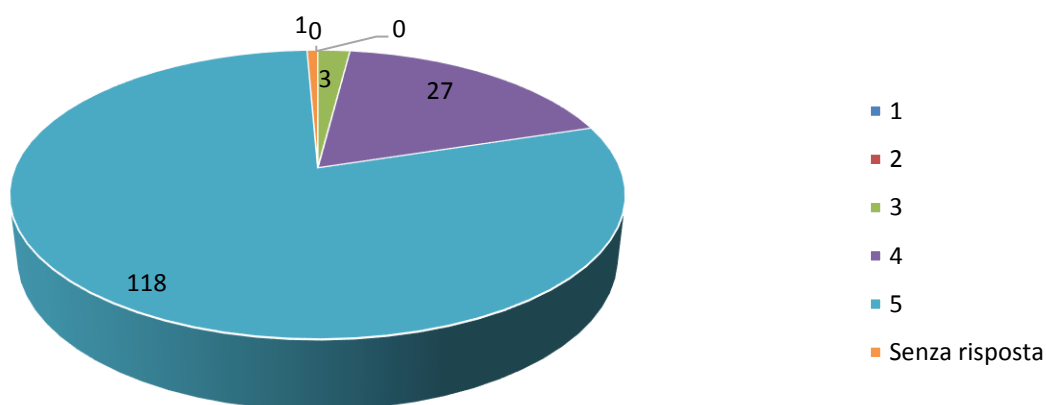

1	2	3	4	5	Senza risposta	Totali
0	0	3	27	118	1	149
0,00%	0,00%	2,01%	18,12%	79,19%	0,67%	100,00%

D.4 Valutazione specifica connessa allo svolgimento delle attività di tirocinio/stage (Parte IV)

4.1 Competenze e abilità in linea con le attività della struttura - Prima dello svolgimento del tirocinio/stage

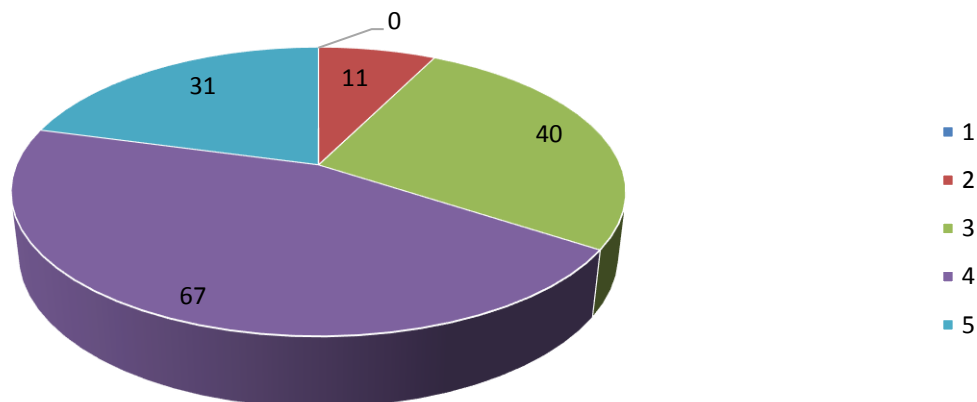

1	2	3	4	5	Totali
0	11	40	67	31	149
0,00%	7,38%	26,85%	44,97%	20,81%	100,00%

4.2 Competenze e abilità in linea con le attività della struttura - Acquisite al termine del tirocinio/stage

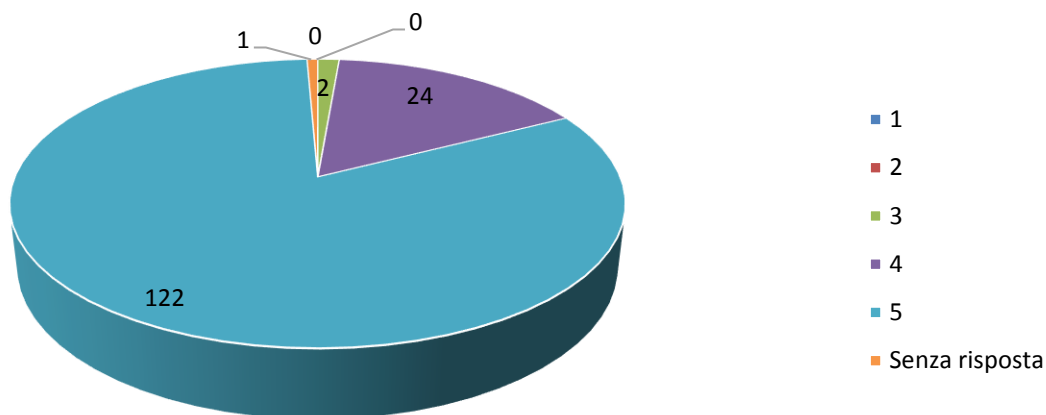

1	2	3	4	5	Senza risposta	Totali
0	0	2	24	122	1	149
0,00%	0,00%	1,34%	16,11%	81,88%	0,67%	100,00%

D.5 Valutazione specifica connessa allo svolgimento delle attività di tirocinio/stage (Parte V)

5.1 Spirito di iniziativa nella gestione di eventi e/o progetti individuali/di gruppo - Prima dello svolgimento del tirocinio/stage

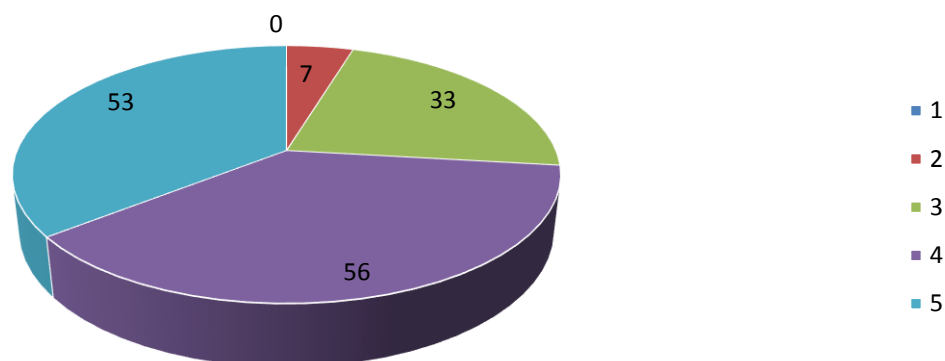

1	2	3	4	5	Totali
0	7	33	56	53	149
0,00%	4,70%	22,15%	37,58%	35,57%	100,00%

5.2 Spirito di iniziativa nella gestione di eventi e/o progetti individuali/di gruppo - Acquisite al termine del tirocinio/stage

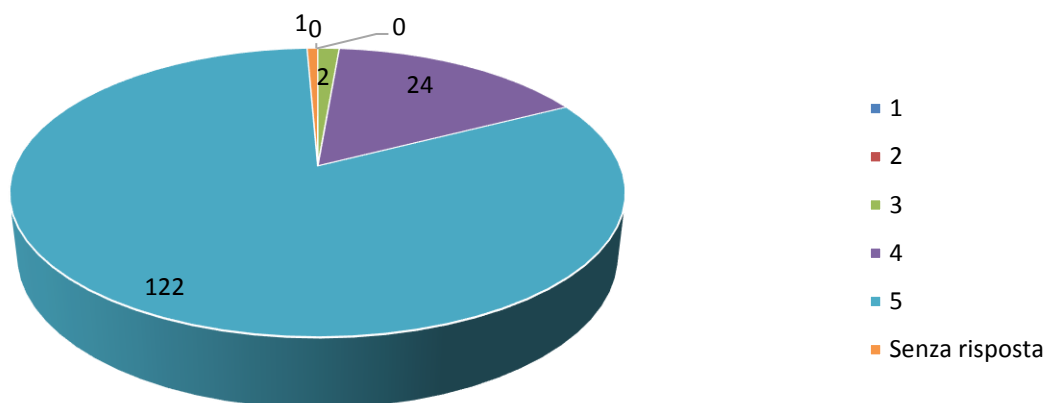

1	2	3	4	5	Senza risposta	Totali
0	0	2	24	122	1	149
0,00%	0,00%	1,34%	16,11%	81,88%	0,67%	100,00%

D.6 Valutazione specifica connessa allo svolgimento delle attività di tirocinio/stage (Parte VI)

6.1 Competenze digitali (conoscenza sistemi operativi, pacchetto office, social network, ecc.) - Prima dello svolgimento del tirocinio/stage

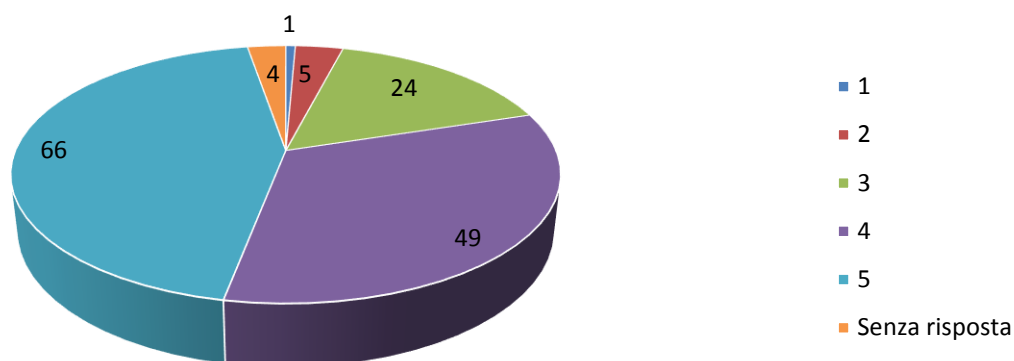

1	2	3	4	5	Senza risposta	Totale
1	5	24	49	66	4	149
0,67%	3,36%	16,11%	32,89%	44,30%	2,68%	100,00%

6.2 Competenze digitali (conoscenza sistemi operativi, pacchetto office, social network, ecc.) - Acquisite al termine del tirocinio/stage

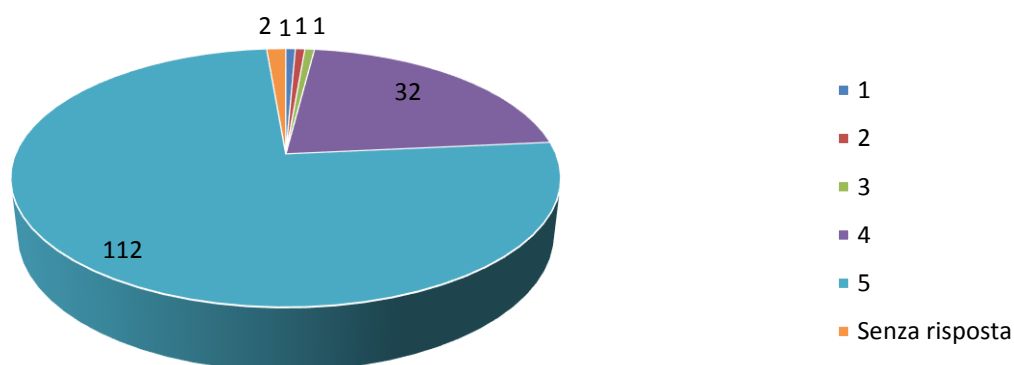

1	2	3	4	5	Senza risposta	Totale
1	1	1	32	112	2	149
0,67%	0,67%	0,67%	21,48%	75,17%	1,34%	100,00%

D.7 Valutazione specifica connessa allo svolgimento delle attività di tirocinio/stage (Parte VII)

7.1 Competenze linguistiche (comprensione orale e scritta della/e lingua/e straniera/e) - Prima dello svolgimento del tirocinio/stage

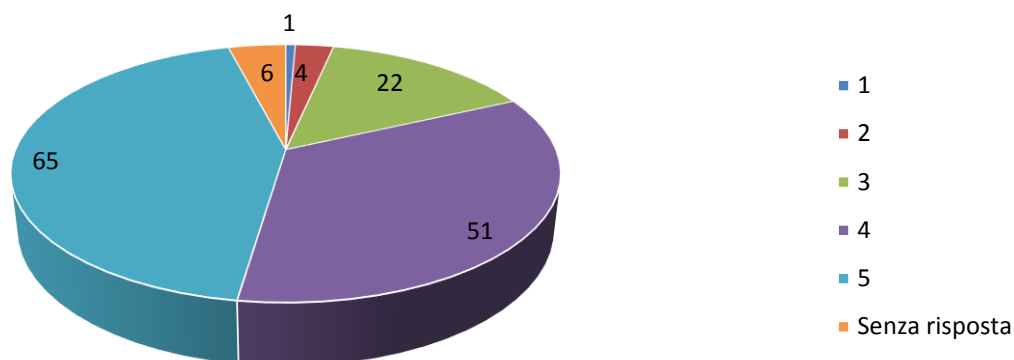

1	2	3	4	5	Senza risposta	Totali
1	4	22	51	65	6	149
0,67%	2,68%	14,77%	34,23%	43,62%	4,03%	100,00%

7.2 Competenze linguistiche (comprensione orale e scritta della/e lingua/e straniera/e) - Acquisite al termine del tirocinio/stage

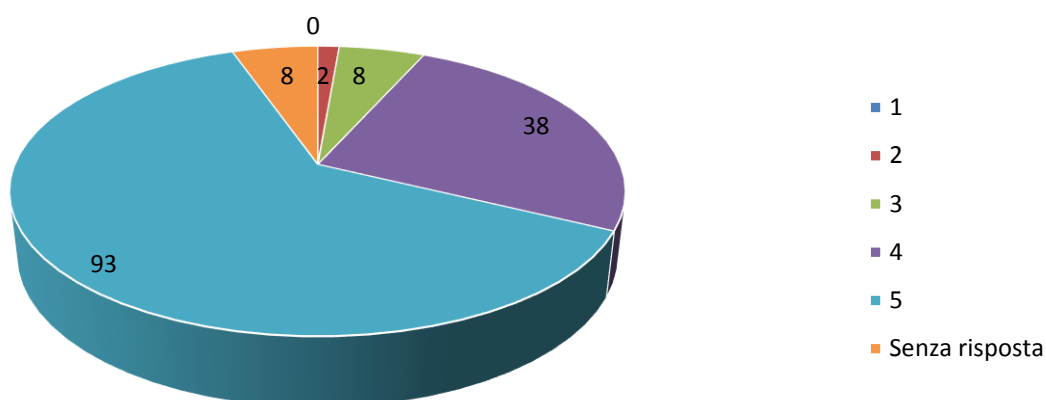

1	2	3	4	5	Senza risposta	Totali
0	2	8	38	93	8	149
0,00%	1,34%	5,37%	25,50%	62,42%	5,37%	100,00%

E. Conclusioni

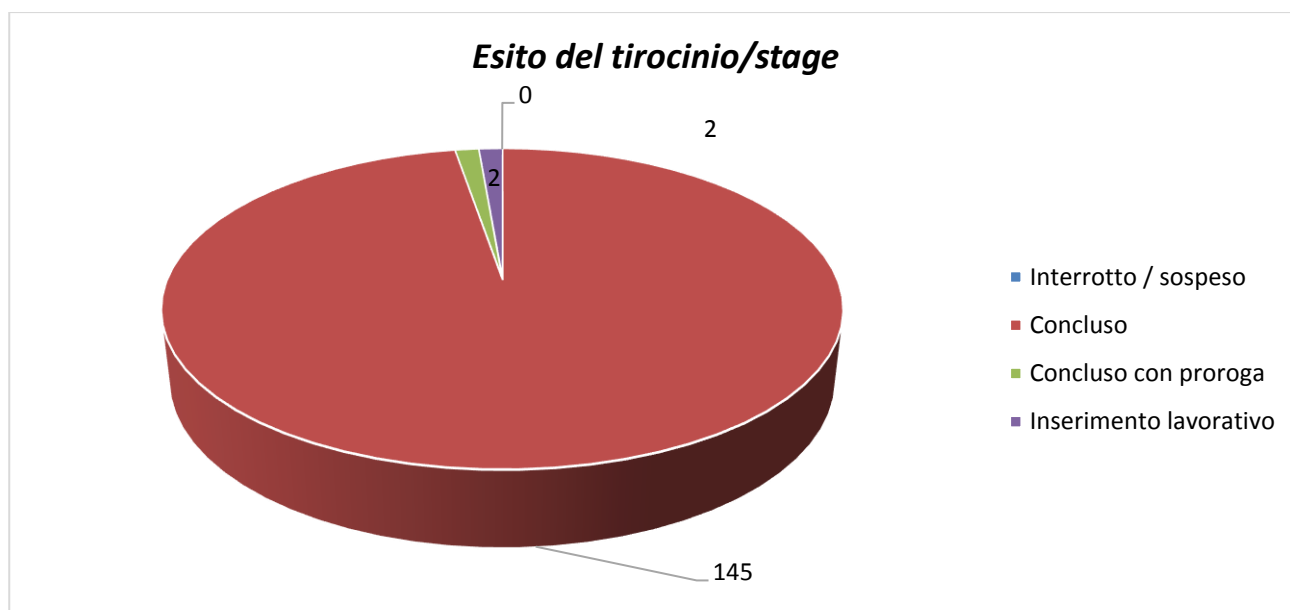

Interrotto / sospeso	Concluso	Concluso con proroga	Inserimento lavorativo	Totale
0	145	2	2	149
0,00%	97,32%	1,34%	1,34%	100,00%