



IL DISEGNO DI SISTEMA DI WELFARE INTEGRATO NELLA NUOVA PROGRAMMAZIONE SOCIALE: quale sostenibilità per il LEPS P.I.P.P.I.?

INCONTRO TECNICO NAZIONALE SUL LEPS
Prevenzione allontanamento familiare - P.I.P.P.I.

15 ottobre 2024

Università degli Studi Suor Orsola Benincasa
Corso Vittorio Emanuele 292, Napoli

La giornata formativa rivolta principalmente ai Referenti Tecnici Territoriali, giunta alla sua terza edizione, si pone la finalità di individuare i passi da compiere nel futuro prossimo, mettendo a frutto le esperienze passate e le sfide del presente. Come portare a sistema, entro marzo 2026, quanto costruito con il PNRR e il FNPS in questi anni, affinché il LEPS previsto dal *Piano Nazionale per i servizi e gli interventi sociali*, diventi un diritto effettivamente esigibile per le famiglie in situazione di vulnerabilità nell'intero territorio nazionale? Questa è la domanda che guiderà le riflessioni e gli scambi della giornata.

PROGRAMMA

Sessione plenaria - Aula Magna

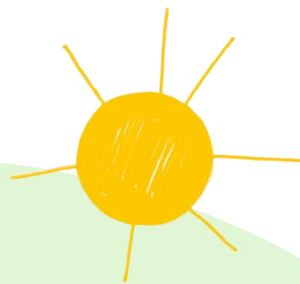

 **9:30 - 10:00** Accoglienza e registrazione dei partecipanti

 **10:00 - 10.30**

Saluto di benvenuto

- **Lucio d'Alessandro**, Rettore dell'Università degli Studi Suor Orsola Benincasa - Napoli

Avvio dei lavori

coordina **Paola Milani**, Università degli Studi di Padova:

- **Enricomaria Corbi**, Direttore del Dipartimento di Scienze formative, psicologiche e della comunicazione, Università Suor Orsola Benincasa - Napoli

- **Alessandro Lombardi**, Capo del Dipartimento per le Politiche Sociali, del Terzo Settore e Migratorie del Ministero del Lavoro e delle Politiche Sociali

 - **Rappresentanti del Comune di Napoli**

10:30 - 12:30 *Nuovi LEPS, nuove sfide, un nuovo engagement per un nuovo welfare*, coordina **Andrea Petrella**, Università degli Studi di Padova:

- **Renato Sampogna**, Dirigente Divisione IV Programmazione sociale del Ministero del Lavoro e delle Politiche Sociali, *La nuova programmazione sociale: cosa ci attende nel processo di implementazione dei nuovi LEPS?*

- **Pierciro Galeone**, Direttore IFEL FONDAZIONE ANCI, *Innovazione e scelte strategiche per una positiva sostenibilità nella pubblica amministrazione*

- **Paola Milani, Sara Serbati**, Università degli Studi di Padova, *Lo stato dell'arte nell'attuazione del LEPS P.I.P.P.I.: verso l'esigibilità di un diritto*

- **Diego Di Masi**, Università degli Studi di Torino, **Chiara Sità**, Università degli Studi di Verona, *La ricerca trasformativa nei territori: l'esperienza dei LabT*

12:30 - 13:00 *Comunicare il LEPS P.I.P.P.I.: un ponte tra comunità con bambine e bambini, operatori, professionisti, famiglie*,

coordina **Francesca Maci**, Università degli Studi di Parma, in dialogo con:

- **Anna Talami**, giornalista e scrittrice

e il coinvolgimento attivo di tutti i partecipanti

13.00 - 14.00 Pausa pranzo

PROGRAMMA

Sessioni parallele ore 14:00 - 16:30

Sessioni parallele per i **Referenti Territoriali**: *La governance del LEPS negli ATS*

Finalità delle sessioni è di offrire ai Referenti Territoriali l'occasione di confrontarsi in gruppi tra pari per mettere a fuoco strategie e metodologie per realizzare la parte di cammino che ci attende per la piena realizzazione del LEPS P.I.P.P.I. Ogni sessione parallela prevederà la presenza di un membro del Gruppo Scientifico, con la funzione di facilitatore, e di un Referente Territoriale che racconterà una buona pratica realizzata nel proprio Ambito Territoriale Sociale a partire dalla quale si aprirà il confronto di gruppo.

- 1) Aula N - Il ruolo del RT nella governance e nel coinvolgimento delle famiglie, **Katia Bolelli** (GS), **Mariella Giachino** (GS), **Alessandro Ranieri** (RT)
- 2) Aula O - Il ruolo del RT nella governance: l'accompagnamento delle EM e l'attuazione dei dispositivi, **Lucia Della Ceca** (GS), **Martina Ercolano** (GS), **Immacolata Guarracino** (RT), **Luca Nozza** (RT)
- 3) Aula R - Il ruolo del RT nella governance per i Laboratori Territoriali, **Diego Di Masi** (GS), **Chiara Sità** (GS) e **Luca Verri** (RT)
- 4) Aula S - Il ruolo del RT nella governance per l'attivazione e capacitazione del tessuto comunitario, **Manuela Agnello** (GS), **Francesca Maci** (GS), **Anna Seveso** (RT)

Aula Schulte - Sessione parallela per i **Referenti Regionali**: *La governance regionale del LEPS*

a cura del Comitato Tecnico di Coordinamento, presiede i lavori **Renato Sampogna**, partecipano i Referenti Regionali e il Gruppo Scientifico

