



SCIENZE DEI BENI CULTURALI: TURISMO, ARTE, ARCHEOLOGIA

Curriculum Turismo

LAUREA TRIENNALE A.A. 2018/19

www.unisob.na.it

Classe del corso: L-01

Durata: 3 anni

Accesso: libero, fino al raggiungimento della soglia sostenibile
Immatricolazioni sostenibili: 200

Esami: 19 più crediti a scelta

Frequenza: non obbligatoria, a esclusione delle attività di laboratorio e di stage

Sede: Napoli - via S. Caterina da Siena 37

OBIETTIVI FORMATIVI

Percorso innovativo e multidisciplinare, unisce una solida preparazione umanistica (attenta in particolare alla centralità delle discipline storiche, artistiche e letterarie) a saperi e competenze economico-gestionali innovative nel settore della promozione dei Beni Culturali, del *marketing* territoriale, dell'organizzazione e gestione delle aziende del turismo culturale, pubbliche o private.

Fornisce una formazione che spazia dalla conoscenza del patrimonio culturale - materiale e immateriale - alle politiche di *marketing*, dalla pianificazione e organizzazione di servizi turistici all'uso dei nuovi linguaggi della comunicazione e ICT utili per la valorizzazione multimediale dei Beni Culturali.

PROFILI PROFESSIONALI

Muovendosi in un settore di grandi potenzialità di sviluppo, il percorso forma esperti:

nella valorizzazione dei Beni Culturali, anche facendo ricorso alle nuove tecnologie;

nell'ideazione e nella gestione di progetti di comunicazione turistica;

nella promozione dei territori culturalmente rile-

vanti e delle imprese che operano nell'ambito del turismo culturale;

in servizi turistici.

I laureati potranno inserirsi in aziende pubbliche o private che si occupano di Beni Culturali e di turismo, dove potranno occuparsi di gestione, promozione, *social media marketing*, organizzazione di eventi, progettazione di itinerari turistico-culturali.

REQUISITI E MODALITÀ DI ACCESSO

Per iscriversi occorre essere in possesso di un diploma di scuola secondaria superiore.

Il Corso è ad accesso libero, fino al raggiungimento della soglia sostenibile.

Gli studenti già in possesso di un titolo universitario o che intendono trasferirsi da altro Ateneo possono far valutare, prima di iscriversi, il proprio piano di studi contattando il tutor di riferimento (vedi box sul retro)

PER ISCRIVERSI

Le immatricolazioni si effettuano online, sul sito di Ateneo www.unisob.na.it, dall'1 maggio al 5 novembre 2018.

Save the date!

12 luglio 2018 - *Family Open Day*, per i ragazzi ancora alle prese con la scelta universitaria e per i loro genitori

2 ottobre 2018 - *Giornata della Matricola*

18/22 febbraio 2019 - *Open Week*, settimana di orientamento di Ateneo

Lo sai che...

La didattica lascia spazio al *learning by doing* attraverso laboratori, tirocini e seminari professionalizzanti, condotti in collaborazione con soprintendenze, musei, aziende del settore e associazioni di categoria: fra le altre, Confindustria, Federalberghi-Napoli, European Hotel Manager Association.

La possibilità di inserire fra gli esami a scelta un insegnamento tenuto in lingua inglese da un *visiting professor* consente di mettere a confronto differenti metodi didattici e contribuisce al processo di internazionalizzazione. Inoltre, alcuni insegnamenti contemplano moduli didattici in lingua inglese, in modalità guidata, accessibili anche a chi non ha specifiche competenze linguistiche.

A disposizione di ogni studente ci sono: una sezione riservata del sito web, la *Stanza virtuale*, per ricevere informazioni sul proprio Corso, scegliere le attività laboratoriali, prenotare gli esami, scaricare materiali didattici, chiedere l'assegnazione della tesi; un indirizzo di posta elettronica personale; punti di accesso Wi-Fi nelle sale studio e nella biblioteca.

Tasse universitarie

La tassazione è articolata per classi di reddito familiare, definita sulla base dei dati della certificazione I.S.E.E. 2019 modello Università - redditi 2017, ed è suddivisa in 6 fasce a partire, per le immatricolazioni,

da € 1.385,04. Per definire la propria fascia di contribuzione: www.unisob.na.it/universita/normeadministrative/fasce.htm

Per chi si immatricola con voto di diploma pari a 100/100 (60/60) è prevista una riduzione di € 300,00 sull'ultima rata.

Il pagamento può essere rateizzato. Per quanti scelgono di pagare le tasse in un'unica soluzione è previsto uno sconto pari al 7,5% sull'importo complessivo.

Diritto allo studio

Le residenze gratuite e le borse di studio sono assegnate dall'ADISURC - Azienda per il Diritto allo Studio Universitario Regione Campania - in base al reddito e al merito come stabilito da legge regionale. Per informazioni su queste e altre opportunità, come il servizio di ristorazione, www.adisurcampania.it

Formazione dopo laurea

Il futuro non si ferma: l'UNISOB è il luogo giusto per crescere e formarsi anche dopo il conseguimento della laurea.

La laurea in Scienze dei Beni Culturali è requisito di ammissione al Corso di laurea magistrale interclasse in

Archeologia e Storia dell'arte (per la classe IM-89).

Presso l'UNISOB sono attivi Corsi di perfezionamento in:

Organizzazione di eventi e meeting

Installazioni digitali per i Beni Culturali

Guida e progettazione di itinerari turistici.

Inoltre, i servizi di formazione e di orientamento dopo-laurea del Job Placement offrono al laureato opportunità di ingresso nel mondo del lavoro e delle professioni.

I ANNO

SETTORI	ATTIVITÀ FORMATIVE	CFU
SECS-P/07	Economia dei Beni Culturali e ambientali	9
L-LIN/12	English for tourism	12
M-GGR/01	Geografia	9
SECS-P/07	Management for tourism	9
SECS-P/02	Politiche del turismo	9
L-FIL-LET/10	Retorica e storytelling per i Beni Culturali	6
L-FIL-LET/11	Travel literature	9
	Totale CFU I anno	63

CREDITI A SCELTA CONSIGLIATI DALL'ATENEO

SETTORI	ATTIVITÀ FORMATIVE	CFU
L-ART/04	Museologia e storia del collezionismo	6
SPS/08	Giornalismo per il turismo	6
	<i>Musei diffusi</i>	4
	<i>Storytelling digitale</i>	5
ING-INF/05	Tecnologie per i Beni Culturali - corso avanzato	6
	Visiting professor	6

II ANNO

SETTORI	ATTIVITÀ FORMATIVE	CFU
L-ANT/07	Itinerari archeologici in Campania	6
IUS/14	Legislazione europea dei Beni Culturali	6
SECS-P/08	Organizzazione dei servizi turistici	9
ICAR/18	Storia dei giardini	6
ICAR/18	Storia dell'architettura e della città	9
L-ART/02	Storia dell'arte medievale e moderna	9
	un esame a scelta tra	6
ING-INF/05	Internet e new media	
ING-INF/05	Tecnologie per i Beni Culturali	
	Crediti a scelta	12
	Totale CFU II anno	63

III ANNO

SETTORI	ATTIVITÀ FORMATIVE	CFU
M-DEA/01	Etnoantropologia	9
L-FIL-LET/04	Il viaggio nel mondo antico	9
SECS-P/08	Marketing per i Beni Culturali	6
M-STO/04	Storia contemporanea	6
L-ART/04	Storia della critica d'arte	9
	Stage e project work	9
	Prova finale	6
	Totale CFU III anno	54



Inquadra e scansiona il QR code
e accedi ai contenuti web sul Corso

Tutor di riferimento

Piani di studio
dott.ssa **Giovanna Formisano**
turismo@unisob.na.it

Passaggi, trasferimenti e secondi titoli
prof.ssa **Paola Villani**
paola.villani@unisob.na.it

Stage
stage.lettere@unisob.na.it

Orientamento per chi deve scegliere
SOT SERVIZIO DI ORIENTAMENTO E TUTORATO DI ATENEO
corso Vittorio Emanuele 292 piano terra
80135 Napoli
lun/ven 9.00/13.00 e 14.00/17.00
† 081 2522350/482
www.unisob.na.it/sot
orientamento@unisob.na.it

Sportello studenti per chi è già iscritto
via Santa Caterina da Siena 37 III piano
80132 Napoli
lun/ven 9.00/12.30
lun e mer anche 15.00/16.30
† 081 2522516
www.unisob.na.it/universita/facolta/lettere/uffici.htm
studenti.lettere@unisob.na.it

Segreteria studenti

corso Vittorio Emanuele 292 piano terra
80135 Napoli
lun/ven 9.00/12.00
mar e gio anche 15.00/16.30
† 081 2522319
www.unisob.na.it/universita/normeamministrative
segreteria.studenti@unisob.na.it

Note

Le attività in corsivo non prevedono una valutazione in trentesimi

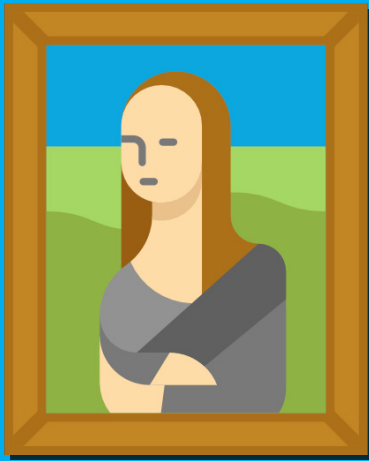

SCIENZE DEI BENI CULTURALI: TURISMO, ARTE, ARCHEOLOGIA

Curricula Arte - Archeologia

LAUREA TRIENNALE A.A. 2018/19

www.unisob.na.it

UNIVERSITÀ DEGLI STUDI
SUOR ORSOLA
BENINCASA



Classe del corso: L-01

Durata: 3 anni

Accesso: libero, fino al raggiungimento della soglia sostenibile

Immatricolazioni sostenibili: 200

Curricula: 2 - archeologia; storia dell'arte

Esami: 19 più crediti a scelta

Frequenza: non obbligatoria, a esclusione delle attività di laboratorio e di stage

Sede: Napoli - via S. Caterina da Siena 37

OBIETTIVI FORMATIVI

Il Corso coniuga una formazione umanistica di base, attenta in particolare alla centralità delle discipline storiche, con approfondite competenze artistiche, tecniche e scientifiche negli ambiti che caratterizzano i Beni Culturali, attraverso una didattica svolta anche in forma laboratoriale e presso musei ed enti preposti alla tutela del Patrimonio, a diretto contatto con monumenti e opere d'arte.

Il curriculum archeologia approfondisce gli insegnamenti di storia antica e dell'archeologia accanto ad attività pratiche svolte presso cantieri di scavo.

Il curriculum storia dell'arte unisce lo studio dei manufatti artistici e del linguaggio delle opere d'arte alla conoscenza delle tecniche e dei materiali costitutivi, delle pratiche di catalogazione e di musealizzazione.

Componenti essenziali della formazione sono inoltre l'apprendimento di una o due lingue europee, oltre l'italiano, dei principali programmi informatici e delle nuove tecnologie applicate al settore della valorizzazione dei Beni Culturali.

PROFILI PROFESSIONALI

L'operatore dei Beni Culturali ha una formazione che gli consente di intervenire in maniera professionalmente qualificata nelle istituzioni culturali, nei musei, nelle Soprintendenze, negli archivi, nelle biblioteche, nei parchi archeologici e naturali dipendenti dallo Stato o da amministrazioni locali, regionali, provinciali e comunali, accanto ad analoghe istituzioni dipendenti dalla Chiesa e/o da fondazioni ed enti privati.

Un'altra opportunità riguarda la libera iniziativa di singoli o di gruppi per la costituzione di associazioni di natura imprenditoriale volte alla realizzazione di progetti nel campo della conservazione, tutela, divulgazione, fruizione del patrimonio culturale, nonché nella fornitura dei cosiddetti servizi aggiuntivi.

Ulteriori sbocchi sono costituiti dall'attività di collaborazione editoriale, di comunicazione e di didattica museale sul territorio.

Infine, il percorso formativo consente di maturare conoscenze basilari per l'ammissione al Corso di laurea magistrale in [Archeologia e Storia dell'arte](#) che rappresenta titolo di accesso alle classi di concorso per l'insegnamento secondo il D.M. 259/2017.

REQUISITI E MODALITÀ DI ACCESSO

Per iscriversi occorre essere in possesso di un diploma di scuola secondaria superiore.

Il Corso è ad accesso libero, fino al raggiungimento della soglia sostenibile.

Gli studenti già in possesso di un titolo universitario o che intendono trasferirsi da altro Ateneo possono far valutare, prima di iscriversi, il proprio piano di studi contattando il tutor di riferimento ([vedi box sul retro](#)).

PER ISCRIVERSI

Le immatricolazioni si effettuano *online*, sul sito di Ateneo www.unisob.na.it, **dall'1 maggio al 5 novembre 2018**.

Save the date!

12 luglio 2018 - *Family Open Day*, per i ragazzi ancora alle prese con la scelta universitaria e per i loro genitori

2 ottobre 2018 - *Giornata della Matricola*

18/22 febbraio 2019 - *Open Week*, settimana di orientamento di Ateneo

Lo sai che...

Entrambi i *curricula* prevedono una didattica esperienziale, attraverso la partecipazione a laboratori di restauro o ad attività di stage presso cantieri di scavo (a Pompei, a Pollena e a Procida - Vivara), presso soprintendenze e musei, teatri, biblioteche, archivi e altri enti locali come l'orto botanico, in occasione di eventi e attività per la fruizione di Beni Culturali e del patrimonio artistico cittadino.

La possibilità di inserire fra gli esami a scelta un insegnamento tenuto in lingua inglese da un *visiting professor* consente di mettere a confronto differenti metodi didattici e contribuisce al processo di internazionalizzazione.

A disposizione di ogni studente ci sono: una sezione riservata del sito web, la *Stanza virtuale*, per ricevere informazioni sul proprio Corso, scegliere le attività laboratoriali, prenotare gli esami, scaricare materiali didattici, chiedere l'assegnazione della tesi; un indirizzo di posta elettronica personale; punti di accesso Wi-Fi nelle sale studio e nella biblioteca.

Tasse universitarie

La tassazione è articolata per classi di reddito familiare, definita sulla base dei dati della certificazione I.S.E.E. 2019 modello Università - redditi 2017, ed è suddivisa in 6 fasce a partire, per le immatricolazioni,

da € 1.385,04. Per definire la propria fascia di contribuzione: www.unisob.na.it/universita/normeadministrative/fasce.htm

Per chi si immatricola con voto di diploma pari a 100/100 (60/60) è prevista una riduzione di € 300,00 sull'ultima rata.

Il pagamento può essere rateizzato. Per quanti scelgono di pagare le tasse in un'unica soluzione è previsto uno sconto pari al 7,5% sull'importo complessivo.

Diritto allo studio

Le residenze gratuite e le borse di studio sono assegnate dall'ADiSURC - Azienda per il Diritto allo Studio Universitario Regione Campania - in base al reddito e al merito come stabilito da legge regionale. Per informazioni su queste e altre opportunità, come il servizio di ristorazione, www.adisurcampania.it

Formazione dopo laurea

Il futuro non si ferma: l'UNISOB è il luogo giusto per crescere e formarsi anche dopo il conseguimento della laurea.

La laurea in Scienze dei Beni Culturali è requisito di ammissione al Corso di laurea magistrale interclasse in

Archeologia e Storia dell'arte.

Presso l'UNISOB sono attivi:

Scuole di specializzazione in Beni archeologici e in Beni storici artistici;

Master e Corsi di perfezionamento.

Inoltre, i servizi di formazione e di orientamento dopo-laurea del Job Placement offrono al laureato opportunità di ingresso nel mondo del lavoro e delle professioni.

curriculum Archeologia

I ANNO SETTORI	ATTIVITÀ FORMATIVE	CFU
L-ANT/07	Archeologia classica	9
M-GGR/01	Geografia	9
L-FIL-LET/	Letteratura italiana	9
L-ANT/10	Metodologia della ricerca archeologica	12
L-ANT/07	Storia dell'archeologia	6
L-ANT/02	Storia greca	6
L-LIN/12	English for cultural heritage	6
	<i>attività a scelta tra</i>	6 o 3+3
	Cantiere di scavo	6
ICAR/19	Restauro dei legni	3
ICAR/19	Restauro dei materiali lapidei e affreschi	3
ICAR/19	Restauro dei metalli	3
L-ART/05	Storytelling digitale	3
	Totale CFU I anno	63

II ANNO SETTORI	ATTIVITÀ FORMATIVE	CFU
IUS/10	Legislazione dei Beni Culturali	6
L-FIL-LET/02	Letteratura greca	6
L-FIL-LET/04	Lingua e letteratura latina	9
ICAR/18	Storia dell'architettura romana	9
L-OR/04	Storia del Mediterraneo preclassico	6
ICAR/19	Storia del restauro	6
L-ANT/03	Storia romana	6
ING-INF/05	Tecnologie per i Beni Culturali	6
	<i>una lingua a scelta tra</i>	6
L-LIN/12	Lingua inglese II	
L-LIN/04	Lingua francese	
L-LIN/07	Lingua spagnola	
L-LIN/14	Lingua tedesca	
	Totale CFU II anno	60

III ANNO SETTORI	ATTIVITÀ FORMATIVE	CFU
L-ANT/08	Archeologia cristiana e medievale	9
L-ART/01	Storia dell'arte medievale	6
L-FIL-LET/12	Storia della lingua italiana	6
M-STO/01	Storia medievale	6
	<i>un esame a scelta tra</i>	6
L-ART/04	Elementi di storia della critica d'arte	6 o 3+3
L-LIN/01	Linguistica generale	6
	<i>attività a scelta tra</i>	6
	Cantiere di scavo	6
ICAR/19	Restauro dei legni	3
ICAR/19	Restauro dei materiali lapidei e affreschi	3
ICAR/19	Restauro dei metalli	3
L-ART/05	Storytelling digitale	3
	Crediti a scelta	12
	Prova finale	6
	Totale CFU III anno	57



Inquadra e scansiona il QR code
e accedi ai contenuti web sul Corso

curriculum Storia dell'arte

I ANNO SETTORI	ATTIVITÀ FORMATIVE	CFU
M-DEA/01	Antropologia del patrimonio	6
L-ANT/07	Archeologia classica	6
M-GGR/01	Geografia	9
L-FIL-LET/10	Letteratura italiana	9
L-ART/01	Storia dell'arte medievale	9
M-STO/01	Storia medievale	9
L-LIN/12	English for cultural heritage	6
	<i>due laboratori a scelta tra</i>	3+3
	Diagnostica e conservazione del libro e del manoscritto	
ICAR/19	Diagnostica per i Beni Culturali	
ICAR/19	Restauro dei dipinti su tela	
ICAR/19	Restauro dei legni	
ICAR/19	Restauro dei materiali fotografici	
ICAR/19	Restauro dei materiali lapidei e affreschi	
ICAR/19	Restauro dei metalli	
	Totale CFU I anno	60

II ANNO SETTORI	ATTIVITÀ FORMATIVE	CFU
IUS/10	Legislazione dei Beni Culturali	6
L-FIL-LET/04	Lingua e letteratura latina	9
ICAR/18	Storia dell'architettura e della città	9
L-ART/02	Storia dell'arte moderna	9
ICAR/19	Storia del restauro	6
M-STO/02	Storia moderna	9
ING-INF/05	Tecnologie per i Beni Culturali	6
	<i>una lingua a scelta tra</i>	6
L-LIN/12	Lingua inglese II	
L-LIN/04	Lingua francese	
L-LIN/07	Lingua spagnola	
L-LIN/14	Lingua tedesca	
	Totale CFU II anno	60

III ANNO SETTORI	ATTIVITÀ FORMATIVE	CFU
L-ART/04	Elementi di storia della critica d'arte	6
L-ART/04	Museologia e storia del collezionismo	6
M-STO/04	Storia contemporanea	9
L-ART/03	Storia dell'arte contemporanea	9
	<i>un esame a scelta tra</i>	6
L-FIL-LET/08	Letteratura latina medievale	
L-FIL-LET/12	Storia della lingua italiana	
	Crediti a scelta	12
	Stage	6
	Prova finale	6
	Totale CFU III anno	60

CREDITI A SCELTA CONSIGLIATI DALL' ATENEO	ATTIVITÀ FORMATIVE	CFU
L-ANT/07	Archeologia della Magna Grecia	6
L-FIL-LET/11	Didattica della letteratura	3
SECS-P/07	Economia dei Beni Culturali	6
L-ANT/07	Itinerari archeologici in Campania	6
L-ART/06	Storia del cinema	6
ICAR/18	Storia dei giardini	6
ICAR/18	Tecniche costruttive antiche	6
ING-INF/05	Tecnologie per i Beni Culturali - corso avanzato	6
	Visiting professor	6

Tutor di riferimento

Piani di studio, passaggi,
trasferimenti e secondi titoli

Curriculum archeologia
prof.ssa **Carla Pepe**
cpepe@unisob.na.it

Curriculum storia dell'arte
prof. **Pierluigi Leone de Castris**
p.leonedecastris@gmail.com

Stage
stage.lettere@unisob.na.it

Orientamento per chi deve scegliere

SOT SERVIZIO DI ORIENTAMENTO E TUTORATO DI ATENEO
corso Vittorio Emanuele 292 piano terra
80135 Napoli
lun/ven 9.00/13.00 e 14.00/17.00
t 081 2522350/482
www.unisob.na.it/sot
orientamento@unisob.na.it

Sportello studenti per chi è già iscritto

via Santa Caterina da Siena 37 III piano
80132 Napoli
lun/ven 9.00/12.30
lun e mer anche 15.00/16.30
t 081 2522516
www.unisob.na.it/universita/facolta/lettere/uffici.htm
studenti.lettere@unisob.na.it

Segreteria studenti

corso Vittorio Emanuele 292 piano terra
80135 Napoli
lun/ven 9.00/12.00
mar e gio anche 15.00/16.30
t 081 2522319
www.unisob.na.it/universita/normeamministrative
segreteria.studenti@unisob.na.it

Note

Le attività in corsivo non prevedono una valutazione in trentesimi